PROJEKT STAVBY

INS_FTTH_PB_POVB_02_Horná Mariková

Názov stavby : INS_FTTH_PB_POVB_02_Horná Mariková

Stupeň dokumentácie : Dokumentácia pre vydanie územného rozhodnutia

Investor stavby :
Slovak Telekom, a.s.
Bajkalská 28
817 62 Bratislava
IČO: 35763469

Spracovateľ dokumentácie :
Profi-NETWORK, s.r.o.
Súvoz 738/1
911 01 Trenčín
IČO: 36299448

Ing. Helena Horňáková
autorizovaný stavebný inžinier
0756 A 2-3
Inžinierske stavby

V Trenčíne, marec 2021

Značka: P-SKC-CPX20-F90427FC

profi-NETWORK
networking computer technology

A Obsah:

A Obsah: 2

B Zoznam skratiek 3

C Sprievodná správa 3

1. **Identifikačné údaje:** 3
   Identifikačné údaje stavby: 3
   Identifikačné údaje investora 3
2. **Základné údaje stavby** 3
3. **Prehľad východiskových podkladov** 3
4. **Zmeny oproti NTR** 3
5. **Členenie stavby (podľa objednávky)** 3
6. **Prehľad prevádzkovateľov** 3

D Súhrnná technická správa 4

1. **Koncepcia výstavby** 4
2. **Územie výstavby** 8
3. **Použité káble a zariadenia** 8
4. **Zemné práce** 8
   Najmenšie dovolené krytie optických káblov, HDPE chráničiek a multirúr: 9
5. **Popis križovania a súbehov vodných tokov** 9
6. **Popis križovania a súbehov komunikácií** 10
7. **Vzájomný vplyv stavby a dráhy** 11
8. **Základné požiadavky PO, CO, BOZP** 11
9. **Vplyv stavby na životné prostredie** 12
10. **Nakladanie s odpadmi** 12
11. **Určenie ochranných pásiem podľa zák. 351/2011 Z.z. o elektronických komunikáciách** 12

E Doklady 12

F Výkresová časť 13

B Zoznam skratiek

FTTH – fiber to the home – optické vlákno do domácnosti
NTR – návrh technického riešenia
PODB – pasívny optický distribučný box s rozmermi 150x55x35cm (VxŠxH)

C Sprievodná správa

1. Identifikačné údaje:

Identifikačné údaje stavby:

Názov stavby:	INS_FTTH_PB_POVB_02_Horná Mariková
Kraj stavby:	Trenčiansky
Okres stavby:	Považská Bystrica
Obec:	Horná Mariková
Katastrálne územie:	Horná Mariková
Miesto stavby :	intravilán obce Horná Mariková
Charakter stavby :	nová výstavba
Dokumentácia:	dokumentácia pre vydanie územného rozhodnutia
Charakter:	telekomunikačná líniová stavba

Identifikačné údaje investora

Investor:	Slovak Telekom, a.s., Bajkalská 28, 817 62 Bratislava
IČO:	35763469
Generálny projektant:	Profi-NETWORK, s.r.o., Súvoz 738/1, 911 01 Trenčín
IČO:	36299448
Zodpovedný projektant:	Ing. Horňáková Helena

2. Základné údaje stavby

Cieľom stavby je vybudovanie optickej siete Slovak Telekom, a.s v obci Horná Mariková podľa priložených výkresov.

Dĺžka novej zemnej káblovej trasy (vo výkresoch červená trasa): cca **13 200** m.

3. Prehľad východiskových podkladov

Objednávka č. 4705323337
Platné predpisy a normy
Šetrenie na tvare miesta – obhliadka miesta stavby a dotknutých objektov
STN 73 6005, STN 73 3050
Zákon 262/1992 Zb., ktorým sa mení a dopĺňa zákon č. 50/1976 Zb. o územnom plánovaní a stavebnom poriadku (stavebný zákon) v znení zákona č. 103/1990
Zákon č. 351/2011 Z.z. o elektronických komunikáciách

4. Zmeny oproti NTR

V projektovej dokumentácii pre vydanie územného rozhodnutia nenastali podstatné zmeny v návrhu trasy optickej siete oproti NTR.

5. Členenie stavby (podľa objednávky)

Stavba je podľa objednávky **č. 4705323337** navrhnutá do jedného prevádzkového súboru.

6. Prehľad prevádzkovateľov

Po ukončení predmetnej stavby prevádzkovateľom bude Slovak Telekom, a.s.

D Súhrnná technická správa

1. Koncepcia výstavby

Stavba rieši vybudovanie optickej siete Slovak Telekom, a.s v obci Horná Mariková podľa priložených výkresov.

Trasa výkopu bude začínať v ústredni (HRz:Horná Mariková) v budove s adresou Horná Mariková 763 na parcele KN-C 187/2. Výkopy v záujmovej oblasti budú vo väčšine v zelenom páse. Križovania ciest, vjazdov do domov a chodníkov budú riešené vo väčšine prípadov pretláčaním. V prípade, že nebude možné pretláčanie realizovať(veľký výskyt inžinierskych sietí, priestorové podmienky...) bude križovanie uskutočnené výkopom, pričom bude povrch obnovený do pôvodného stavu. Všetky povrchy, ktoré budú dotknuté stavbou, budú vrátené do pôvodného stavu.

Súčasťou stavby je vybudovanie piatich skriniek PODB s rozmermi 150x55x35cm (VxŠxH) v sivom plastovom prevedení (obdoba el. rozvodných skríň), ktoré bude situované na verejnom priestranstve.

Do výkopu sa položia pre primárnu sieť zväzky s mikrotrubičiek 12/8mm. K jednotlivým domom a budovám položia príslušné 7 mm zväzky trubičiek úložné s takou dimenziou, aby boli pripojené všetky objekty po trase a aby boli ponechané rezervy pre prípadnú budúcu zástavbu.

Do pripravených 12 mm mikrotrubičiek zafúkne vláknový optický minikábel s postupným znižovaním dimenzie k novonavrhnutým PODB.

Koncoví zákazníci verejnej elektronickej komunikačnej siete Slovak Telekom, a.s. budú na plánovanú stavbu INS_FTTH_PB_POVB_02_Horná Mariková pripojení počas realizácie stavby alebo po jej ukončení prostredníctvom optických telekomunikačných prípojok. Tieto sú v zmysle § 139b ods. 8 písm c) stavebného zákona drobnými stavbami a v zmysle § 39a ods. 3 písm. b) stavebného zákona sa na ne nevyžaduje rozhodnutie o umiestnení stavby a zároveň, v zmysle § 56 písm. b) stavebného zákona ani stavebné povolenie ani ohlásenie. V rámci tejto stavby budú podľa vyhlášky Ministerstva životného prostredia Slovenskej republiky č. 532/2002 Z. z., § 4, odsek 5, písm e) bod 1 na pripojenie niektorých ťažšie dostupných domov využité vzdušné prípojky, ktoré budú vedené po existujúcich stĺpoch Slovak Telekom, a.s. Bude potrebné postaviť jeden stĺp Slovak Telekom na parcele KN-C 357.

Dĺžka novej zemnej káblovej trasy (vo výkresoch červená trasa): cca **13 200** m.

2. Verejný záujem

Spoločnosť Slovak Telekom, a. s. (ďalej len ST, a s.) si týmto dovoľuje upovedomiť stavebné úrady, že všetky stavby za účelom zhotovenia ktorých sú podávané žiadosti o vydanie ÚR na líniové a inžinierske stavby predkladané projektovými spoločnosťami, ktoré zastupujú ST, a. s. na základe plnej moci sú „Sieťami novej generácie", ktorých zhotovenie je vo verejnom záujme, čo vyplýva **zo zákona č. 238/2017 Z. z., ktorým sa mení a dopĺňa ustanovenie § 66 ods. 6 písm. a), b), c), d), e), f) a ods. 7 zákona o elektronických komunikáciách s účinnosťou od 01.01.2018.**

§ 66 odsek 6 ZEK znie: na účely odseku 1 sa verejný záujem posudzuje najmä podľa toho, či

a) sieť slúži alebo má slúžiť na poskytovanie služieb s použitím frekvencií pridelených individuálnym povolením,
b) sa sieť poskytuje alebo má poskytovať na celom území Slovenskej republiky,
c) prostredníctvom siete je alebo má byť poskytovaná verejná telefónna služba vrátane plnenia povinností podľa § 41,
d) je alebo má byť prostredníctvom siete poskytovaná univerzálna služba,
e) sieť je alebo má byť prepojená podľa § 27, alebo
f) sieť je alebo má byť súčasťou siete novej generácie a napĺňať ciele národnej stratégie schválenej vládou.

(7) Ak ide o verejné siete novej generácie a ich vedenia, ktoré sú umiestnené pod zemským povrchom a ktoré sú alebo majú byť využívané podnikom, ktorý má pridelené frekvencie individuálnym povolením, poskytuje sieť na celom území Slovenskej republiky alebo napĺňa ciele národnej stratégie schválenej vládou a zároveň je prepojený s iným podnikom podľa § 27 a plní povinnosti podľa § 41, úrad na žiadosť podniku potvrdí, že existujú skutočnosti, ktoré sa posudzujú na účely odseku 1.

Skutočnosti, ktoré vyžaduje § 66 ods. 6 písm. a), b), c), d), e), f) ZEK pre posúdenie verejného záujmu, potvrdil Regulačný úrad vo svojom stanovisku zo dňa 17.5.2016. Tieto skutočnosti vyplývajú aj z obsahu Potvrdenia o splnení oznamovacej povinnosti (ďalej len Potvrdenie) ktoré bolo vydané bývalým Telekomunikačným úradom SR (od.01.01.2015 Úrad pre reguláciu elektronických komunikácií a poštových služieb) dňa 17.07.2013,. Obidve potvrdenia prikladáme.

Požiadavky uvedené v **§ 66 písm. a), b), f)** ZEK vyplývajú priamo z potvrdenia - stanoviska Regulačného úradu zo dňa 17.05.2016.

Z obsahu potvrdenia Regulačného úradu vyplýva, že na základe Rozhodnutia RÚ č. 1310541001 má spoločnosť Slovak Telekom a, s. pridelené frekvencie vo frekvenčných pásmach 800 MHz a 2600 MHz pre celé územie SR na poskytovanie verejnej elektronickej komunikačnej služby prostredníctvom verejnej elektronickej komunikačnej siete (ďalej VEKS).

Na základe podkladov, ktoré má Regulačný úrad k dispozícii z elektronického zberu dát, spoločnosť Slovak Telekom, a. s. poskytuje VEKS na báze optických vlákien, alebo prístupové siete prostredníctvom **FTTx**, 3G alebo 4G, ktoré sú schopné umožniť prístup k širokopásmovému pripojeniu.

Ako ďalšiu zákonnú požiadavku pre posúdenie verejného záujmu uvedenú pod písm. c) treba osobitne spomenúť ust. § 41 ods. 1 písm. a) ZEK, ktoré ukladá Slovak Telekomu, a. s. zabezpečiť koncovým užívateľom bezplatný prístup k tiesňovým službám s využitím jednotného európskeho čísla tiesňového volania „112" a iných národných čísiel tiesňového volania (číslo 150, 155, 158).

Aj z Potvrdenia o splnení oznamovacej povinnosti, zo dňa 17.07.2013 vyplýva o. i. aj to, že **Slovak Telekom, a. s. ako „podnik,** má právo rokovať o prepojení sietí a prepojiť svoju sieť so sieťou iného podniku na základe zmluvy a za dodržania podmienok podľa **§ 27** zákona o elektronických komunikáciách.
Táto zákonná požiadavka je uvedená pod písmenom e)

K požiadavke preukázania verejného záujmu uvedenej **pod písmenom d)** uvádzame:

Slovak Telekom, a. s. je podľa § 18 ZEK významným podnikom na relevantnom trhu, ktorý na rozdiel od ostatných podnikov poskytujúcich elektronické komunikačné služby vo verejnom záujme, napĺňa verejný záujem osobitným spôsobom, ktorý je vlastný iba jemu, špecificky minimálne v nasledujúcich 2 oblastiach, t. j. ako jediný podnik spĺňa zákonnú požiadavku uvedenú pod písmenom d).

1. Telekomunikačný úrad SR podľa § 50 ods. 3 v spojení s § 78 ods. 11 zákona o elektronických komunikáciách uložil Slovak Telekomu ako jedinému podniku **povinnosť** poskytovať univerzálnu službu na celom území Slovenskej republiky, ktorá umožňuje aj občanom so zdravotným postihnutím, aby im bol poskytnutý rovnocenný prístup k verejným telefónnym službám a rovnocenná dostupnosť služieb podľa § 50 ods. 2 písmen b), c) a e) ZEK, aké majú ostatní koncoví užívatelia, vrátane možnosti výberu podnikov, vrátane povinnosti podľa § 50 ods. 4 písm. a) zákona o elektronických komunikáciách prenajať alebo predať, ak o to požiada užívateľ so zdravotným postihnutím, jedno špeciálne vybavené telekomunikačné koncové zariadenie primerané jeho zdravotnému postihnutiu za cenu štandardného telekomunikačného koncového zariadenia.

Podrobnosti o týchto povinnostiach sú stanovené v rozhodnutí č. 3125/OTR/2012 uverejnenom na stránke Úradu pre reguláciu elektronických komunikácií a poštových služieb.
http://www.teleoff.gov.sk/data/files/29641.pdf.

Uvedené služby sú zjavne vo verejnom záujme, v súlade s dlhodobo sledovaným cieľom zabezpečiť ľuďom so zdravotným postihnutím rovnocenné podmienky uplatnenia sa a ich integrácie do všetkých oblastí spoločenského života ako i zabezpečenia rovnocenného prístupu k informáciám. Prostredníctvom budovania svojich sietí a poskytovania služieb v súlade s uvedenými povinnosťami spoločnosť Slovak Telekom ako jediný nositeľ tejto povinnosti plní funkciu vo verejnom záujme tak, ako ju žiaden iný podnik, vzhľadom na absentujúcu povinnosť, neplní a teda tento aspekt verejného záujmu nemôže byť naplnený len vybudovaním siete iného podniku.

2.Slovak Telekom je ako jediný podnik na trhu veľkoobchodného širokopásmového prístupu (dnešný trh veľkoobchodných služieb centrálneho prístupu poskytovaných v pevnom umiestnení pre produkty určené na hromadný trh.) ako i prístupu k fyzickej infraštruktúre na pevnom mieste prístupu (dnešný trh veľkoobchodných služieb lokálneho prístupu poskytovaných v pevnom umiestnení) ustanovený za podnik s významným vplyvom na trhu a tomu zodpovedajúcimi **osobitnými povinnosťami** veľkoobchodne poskytovať svoju infraštruktúru a sieť aj iným podnikom pre poskytovanie služieb širokopásmového prístupu k internetu či iných elektronických komunikačných služieb všetkým občanom v jej pokrytí.

Uvedené povinnosti a ich podrobnosti sú stanovené v rozhodnutiach č. 3/01/2009 resp. 641/14/2006 a č. 216/PÚ/2012, resp.1679/OER/2012 uverejnených na stránkach Úradu pre reguláciu elektronických komunikácií a poštových služieb-

http://www.teleoff.gov.sk/data/files/23151.pdf
http://www.teleoff.gov.sk/data/files/23131.pdf
http://www.teleoff.gov.sk/data/files/30441.pdf
http://www.teleoff.gov.sk/data/files/29431.pdf .

Na základe vyššie uvedených skutočností ST, a. s. ako podnik preukázal, že je podľa § 66 ods. 1 písm. a) ZEK oprávnený vo verejnom záujme zriaďovať a prevádzkovať verejné siete a stavať ich vedenia na cudzích nehnuteľnostiach.

Podľa § 66 ods. 2 ZEK povinnosti zodpovedajúce oprávneniam podľa ods. 1 písm. a) **sú vecnými bremenami viaznucimi na dotknutých nehnuteľnostiach.** Návrh na vykonanie **Záznamu VB** do katastra nehnuteľností podá podnik.

Vecné bremeno podľa § 66 ods. 1 písm. a) ZEK je iným právom k pozemkom a stavbám podľa § 139 ods. 1 písm. c) stavebného zákona. Stavebný úrad môže podľa § 38 stavebného zákona vydať územné rozhodnutie aj bez súhlasu vlastníka.

Podotýkame, že uzatvorenie Dohody o jednorazovej primeranej náhrade (JPN) za nútené obmedzenie užívania nehnuteľnosti podľa § 66 ZEK medzi podnikom a dotknutým vlastníkom, a jej predloženie stavebnému úradu nemôže byť dôvodom na prerušenie územného konania a ani pre jeho zastavenie, pretože nárok na JPN vzniká najskôr po realizácii stavebných prác. Ani stavebný zákon nepožaduje predložiť takúto Dohodu stavebnému úradu. Naopak z § 66 ZEK vyplýva, že v prípade nedohody o výške JPN môže každá z dotknutých strán požiadať príslušný súd o rozhodnutie.

Zároveň uvádzame naše stanovisko k využívaniu stĺpov existujúceho nadzemného vedenia, ktoré nám umožňuje s účinnosťou od 01.07. 2016 zákon o elektronických komunikáciách.

Uspôsobenie nadzemnej verejnej siete novým technológiám využitím vlastnej i cudzej fyzickej infraštruktúry vymenovanej v § 2 ods. 8 ZEK do ktorej patria aj oporné body (stĺpy) nadzemného vedenia EKS, umožňuje zákon č. 247/2015 Z. z., ktorým sa mení a dopĺňa zákon č. 351/2011 Z. z. o elektronických komunikáciách do ktorého bola transponovaná Smernica Európskeho parlamentu a Rady 2014/61/EÚ z 15. mája 2014 o opatreniach na zníženie nákladov na zavedenie vysokorýchlostných elektronických komunikačných sietí (Ú. v. EÚ L 155, 23.5.2014) (ďalej len „smernica o znižovaní nákladov").

Podľa § 56 písm. b) stavebného zákona sa na vedenie elektronickej komunikačnej siete vrátane oporných a vytyčovacích bodov nevyžaduje stavebné povolenie ani ohlásenie drobnej stavby. Vyžaduje sa však územné rozhodnutie.

Máme za to, že na prevádzkovanú časť nadzemnej siete sa nevyžaduje ani územné rozhodnutie a to z dôvodu, že pri uspôsobovaní existujúcej nadzemnej siete novým technológiám využitím stĺpov nadzemného vedenia, nedochádza k zmene pôvodnej trasy, na ktorú bolo už raz stavebným úradom vydané územné rozhodnutie. Priložením optického kábla k metalickému káblu na existujúce stĺpy sa nemení ani doterajší rozsah obmedzenia vlastníckeho práva. Nedochádza ani k ohrozeniu životného prostredia.

Existujúca nadzemná elektronická komunikačná sieť je prevádzkovaná vo verejnom záujme a v prípade, ak by stavebný úrad rozhodoval aj o tejto časti siete, išlo by zo strany stavebného úradu o neoprávnené zasahovanie do prevádzkovania siete a do poskytovania verejných služieb.

Podľa § 68 ZEK každý (vlastník, užívateľ nehnuteľnosti, podnik, správny orgán) je povinný počínať si tak, aby svojou činnosťou nepoškodzoval vedenia a nerušil prevádzku sietí alebo služieb **a neoprávnene nezasahoval do siete a do poskytovania služieb, inak zodpovedá za škodu, ktorú tým podniku spôsobil.**

Požiadavky stavebného úradu ako aj vlastníkov alebo užívateľov dotknutých nehnuteľností na uloženie nadzemného vedenia do zeme uplatňované v územnom konaní, sú na základe vyššie uvedených skutočností nedôvodné.

Ako sme vyššie uviedli existujúce nadzemné vedenie EKS je stavbou legálnou, prevádzkovanou vo verejnom záujme, ktorý vyplýval priamo zo zákona č. 110/1964 Zb. o telekomunikáciách za účinnosti ktorého bola stavba zriadená. Podľa § 12 ods. 3 zákona 110/1964 Zb. o telekomunikáciách sa vecné bremená nezapisovali do evidencie nehnuteľností. I napriek vyššie uvedenému zákonné vecné bremeno nezaniklo, zostáva nedotknuté. Táto skutočnosť vyplýva z § 78 ods.7 ZEK podľa ktorého oprávnenia k cudzím nehnuteľnostiam ako aj

obmedzenia ich užívania, ktoré vznikli pred nadobudnutím účinnosti zákona č. 351/2011 Z. z. zostávajú nedotknuté.

Máme za to, že ST, a. s. využitím existujúcich stĺpov nadzemného vedenia pri uspôsobení prevádzkovanej časti nadzemného vedenia novým technológiám neporušuje § 4 ods. 5 vyhlášky č.532/2002 Z. z., ktorou sa ustanovujú podrobnosti o všeobecných technických požiadavkách na výstavbu a o všeobecných technických požiadavkách na stavby užívané osobami s obmedzenou schopnosťou pohybu a orientácie (ďalej len vyhláška) podľa ktorého sa potrubné, telekomunikačné a elektrické rozvody a vedenia sa v zastavanej časti obce umiestňujú pod povrch zeme.

Z citovaného ustanovenia vyhlášky nevyplýva povinnosť striktne dodržať toto ustanovenie.

Poukazujeme tiež na rozhodnutie Ústavného súdu I. ÚS 18/95 z ktorého vyplýva, že zákon (vyhlášku) nie je možné uplatňovať tak, aby došlo k porušeniu ústavných princípov, len z dôvodu legislatívnej nejasnosti textu, ktorú možno odstrániť výkladom v zmysle čl. 152 ods. 4 Ústavy SR.

Podľa čl. 152 ods. 4 Ústavy SR výklad a uplatňovanie ústavných zákonov, zákonov a ostatných všeobecne záväzných právnych predpisov musí byť v súlade s touto ústavou.

Z uvedeného vyplýva, že gramatický význam textu nemôže mať prednosť pred účelom zákona a zmyslom právnej úpravy. Účelom stavebného zákona určite nie je rozkopať celú obec ak to nie je nutné, resp. ak je možné využiť existujúce nosiče, ktoré nesú a budú ďalej niesť iné káble ešte dlho.

Ústavný súd SR to potvrdzuje o. i. tiež v Náleze III. ÚS 341/07 z 01.07.2008, kde uvádza, že ani súd (ak nie súd, tak správny orgán tiež nie) nie je doslovným znením zákonného ustanovenia viazaný absolútne. Môže, ba dokonca sa musí od doslovného znenia právneho textu odchýliť v prípade, keď to zo závažných dôvodov vyžaduje účel zákona, systematická súvislosť alebo požiadavka ústavne súladného výkladu zákonov a ostatných všeobecne záväzných právnych predpisov (čl. 152 ods. 4 ústavy).

Z Oznámenia MDV a RR SR zo dňa 25.11.2015 k problematike novely zákona č. 351/2011 Z. z. o elektronických komunikáciách, ktoré bolo zaslané všetkým stavebným úradom vyplýva, že účelom tejto novely je zabrániť viacnásobnému rozkopávaniu územia, čím sa očakáva pozitívny vplyv na životné prostredie v súvislosti s eliminácou rušivých zásahov do prostredia, spôsobených niekoľkonásobnými výkopovými prácami spojenými s budovaním rôznych druhov infraštruktúry na tom istom území. Viacnásobnému rozkopaniu sa dá zabrániť aj využitím existujúcej fyzickej infraštruktúry uvedenej v § 2 ods. 8 zákona o elektronických komunikáciách.

Účelom novely zákona o elektronických komunikáciách je využiť existujúcu infraštruktúru aj z dôvodu dodržania zákonnej a ústavnej podmienky obmedziť vlastnícke právo dotknutého vlastníka len **v nevyhnutnom rozsahu.**

Transpozíciou vyššie uvedenej „smernice o znižovaní nákladov" do zákona o elektronických komunikáciách sa umožní prístup k vysokorýchlostnému internetovému pripojeniu s prenosovou rýchlosťou najmenej 30 Mbit/s pre všetkých občanov, verejnú správu, podnikateľský sektor i tretí sektor, čo je aj v súlade s cieľmi vyplývajúcimi z Uznesenia vlády SR č. 136 z 2. marca 2011, ktorým bola schválená Národná stratégia pre širokopásmový prístup v SR.

Jedným z cieľov stanovených v Národnej stratégii pre širokopásmový prístup je do konca roku 2020 umožniť prístup k vysokorýchlostnému internetovému pripojeniu s prenosovou rýchlosťou 30 Mbit/s pre všetkých občanov, verejnú správu, podnikateľský sektor i tretí sektor. Je nespochybniteľné, že plnenie cieľov tak Národnej stratégie pre širokopásmový prístup, ako aj Programového vyhlásenia vlády SR je verejným záujmom.

Oznámenie MDV a RR SR zo dňa 25.11.2015 prikladáme.

Doslovným uplatnením § 4 ods. 5 vyhlášky č. 532/2002 Z. z. by došlo k porušeniu zákonných a ústavných práv vlastníkov dotknutých nehnuteľností a to k obmedzeniu ich vlastníckeho práva vo väčšom rozsahu ako dovoľuje Ústava SR. Ďalej by došlo k diskriminácii tých občanov, ktorí majú záujem o poskytovanie verejných služieb. V prípade striktného dodržania vyhlášky by nebolo možné zriadiť zákazníkovi pripojenie k verejnej sieti a to z dôvodu neúmerne vysokých nákladov na jej zriadenie. Podotýkame, že zriadenie pripojenia zákazníka k verejnej sieti patrí do prevádzkovej činnosti podniku, konkrétne do výkonu práv zo zmluvy o poskytovaní služieb (§ 66 ods. 3 ZEK).

V zmysle vyššie citovaných zákonných ustanovení a rozhodnutí ústavného súdu sme presvedčení, že predmetná vyhláška sa nevzťahuje na prevádzkovanie už existujúcej nadzemnej verejnej elektronickej komunikačnej siete (ďalej len VEKS).

Prípadná požiadavka vlastníka dotknutej nehnuteľnosti, ktorú si uplatňuje v územnom konaní a to preložiť existujúce nadzemné vedenie, nemôže byť predmetom tohto územného konania. Preloženie existujúceho nadzemného vedenia je možné len v zmysle § 66 ods. 10 ZEK a to na základe vyvolanej investície zo strany dotknutého vlastníka. Rovnakú právnu úpravu týkajúcu sa prekládky vedenia obsahuje aj § 18 ods. 13 cestného zákona.

V prípade, že vlastník dotknutej nehnuteľnosti predloží stavebnému úradu investičný zámer, ktorý si vyžiada prekládku vedenia, postupuje stavebný úrad v zmysle § 58a stavebného zákona, podľa ktorého sa prekládka vedenia rieši spolu so žiadosťou o stavebné povolenie podanou vlastníkom dotknutej nehnuteľnosti, ako investorom investičného zámeru.

3. Stanovisko projektanta

Projektant zapracoval vyjadrenia dotknutých orgánov štátnej správy do výslednej podoby projektu stavby **INS_FTTH_PB_POVB_02_Horná Mariková.** Projektovaná trasa bola navrhnutá tak, aby negatívne nevplývala na životné prostredie (žiadny výrub drevín). Taktiež boli zapracované a navrhnuté križovania spôsoby križovania/realizácie spevnených plôch. V konečnom dôsledku je trasa navrhnutá v súlade so všetkými vyjadreniami dotknutých orgánov štátnej správy, pričom ostal zachovaný aj prvotný zámer investora Slovak Telekom, a.s. na vybudovanie stavby **INS_FTTH_PB_POVB_02_Horná Mariková.**

4. Územie výstavby

Územie stavby je určené trasou HDPE rúr, multirúr, mikrotrubičiek, minikáblov a optickej siete a realizáciou ostatných technologických zariadení v rámci projektu INS_FTTH_PB_POVB_02_Horná Mariková - v obci Horná Mariková. Územie výstavby je vyznačené na grafickej prílohe „Polohopisný plán".

5. Použité káble a zariadenia

Na výstavbu optickej siete budú použité vnútorné optické rozvádzače ODF, plastové multirúry (resp. zväzky trubičiek úložných) a mikrotrubičky spolu s certifikovanými deliacimi a spojovacími komponentmi. Do týchto elementov sa následne zafúknu optické káble s potrebným počtom optických vlákien.

6. Zemné práce

Pre výstavbu navrhovanej optickej trasy budú použité ochranné plastové multirúry a mikrotrubičky bez kovových prvkov, ktoré sa po výkope káblovej ryhy predpísaných parametrov uložia do zeme. Spevnená plocha (chodník) bude riešená výkopovou metódou, pričom budú rešpektované všetky nariadenia zodpovedných úradov obce Horná Mariková.

Najmenšie dovolené krytie optických káblov, HDPE chráničiek a multirúr:

	Miesto *Location*	Káble *Cables*	Káblovody *Ducts*	Šírka (m) *Width (m)*	Hĺbka (m) *Depth (m)*	Pokrytie (m) *Coverage (m)*
1.	výkopy k domom (záhrada) *trenches to houses (garden)*	●	–	0,20	0,40	0,35
2.	výkopy k domom (záhrada) v osobitných prípadoch *trenches to houses (garden) in special cases*	●	–	0,20	0,50	045
3.1.	výkopy k domom (mestské územia nedláždené) *trenches to houses (city area unpaved)*	–	○ *FD 40 Φ*	0,30	0,60	0,50
3.2.	výkopy k domom (mestské územia dláždené) *trenches to houses (city area paved)*	–		0,20	0,40	0,35
4.1.	výkopy vo vidieckych oblastiach, zastavané územia - verejné pozemky nedláždené *trenches in rural areas, built up areas - public premises unpaved*	●	○○ *2x HDPE 40 Φ* alebo / *or* ○ *1x HDPE 50 Φ* alebo / *or* ○ *1x FD 110 Φ*	0,30	0,60	0,50
4.2.	výkopy vo vidieckych oblastiach, zastavané územia - verejné pozemky dláždené *trenches in rural areas, built up areas - public premises paved*			0,20	0,40	0,35
5.	výkopy mimo zastavaných území *trenches outside built up areas*	●	○○ *2x HDPE 40 Φ*	0,35	0,80	0,70
6.	križovanie ciest, ak orgány verejnej správy nemajú iné požiadavky *street crossing if no other requirement by authorities*	–	○ *PVC 110 Φ* alebo / *or* ○ *PVC 90 Φ* alebo / *or* ○○ *2x HDPE 40 Φ*	0,35	0,90	0,80
7.	križovanie diaľnice *highway crossing*	–	○○ PVC alebo HDPE podľa požiadavky *PVC or HDPE according to request*	0,40	1,20	1,10

7. Popis križovania a súbehov vodných tokov

Pri realizácii predmetnej stavby dôjde ku križovaniu vodného toku Marikovský potok, Modlatínsky potok a bezmenných vodných tokov.

Ku križovaniu vodného toku Marikovský potok dôjde:

- na parcele KN-C 1772/1 (KN-E 1942/33 a KN-E 1897/1), v k. ú. Horná Mariková – Križovanie bude riešené zavesením oceľovej chráničky na mostnú konštrukciu a následným zatiahnutím optického kábla do tejto chráničky.
- na parcele KN-C 1772/1 (KN-E 1915/542), v k. ú. Horná Mariková – Križovanie bude riešené zavesením oceľovej chráničky na mostnú konštrukciu a následným zatiahnutím optického kábla do tejto chráničky.
- na parcele KN-C 1772/1 (KN-E 2793/1), v k. ú. Horná Mariková – Križovanie bude riešené zavesením oceľovej chráničky na mostnú konštrukciu a následným zatiahnutím optického kábla do tejto chráničky.
- na parcele KN-C 1772/1 (KN-E 1755), v k. ú. Horná Mariková – Križovanie bude riešené zavesením oceľovej chráničky na mostnú konštrukciu a následným zatiahnutím optického kábla do tejto chráničky.
- na parcele KN-C 1772/1 (KN-E 1755), v k. ú. Horná Mariková – Križovanie bude riešené zavesením oceľovej chráničky na mostnú konštrukciu a následným zatiahnutím optického kábla do tejto chráničky.
- na parcele KN-C 1772/1 (KN-E 1755), v k. ú. Horná Mariková – Križovanie bude riešené zavesením oceľovej chráničky na mostnú konštrukciu a následným zatiahnutím optického kábla do tejto chráničky.
- na parcele KN-C 1772/1 (KN-E 1594/6), v k. ú. Horná Mariková – Križovanie bude riešené zatiahnutím optického kábla do existujúcej chráničky Slovak Telekom, ktorá je zavesená na mostnej konštrukcii miestnej komunikácie. Nedôjde k ďalšiemu zásahu do koryta vodného toku.

Ku križovaniu vodného toku Modlatínsky potok dôjde:

- na parcele KN-C 2597/3 (KN-E 2746), v k. ú. Horná Mariková – Križovanie bude riešené zatiahnutím optického kábla do existujúcej chráničky Slovak Telekom, ktorá je v hĺbke 1,5m pod niveletou dna vodného toku.

Ku križovaniu bezmenného vodného toku dôjde:

- na parcele KN-C 902/2 (KN-E 1945/502), v k. ú. Horná Mariková – Križovanie bude riešené zavesením oceľovej chráničky na mostnú konštrukciu a následným zatiahnutím optického kábla do tejto chráničky.
- na parcele KN-C 902/2 (KN-E 1989), v k. ú. Horná Mariková – Križovanie bude riešené zavesením oceľovej chráničky na mostnú konštrukciu a následným zatiahnutím optického kábla do tejto chráničky.
- na parcele KN-C 902/2 (KN-E 1989), v k. ú. Horná Mariková – Križovanie bude riešené zavesením oceľovej chráničky na mostnú konštrukciu a následným zatiahnutím optického kábla do tejto chráničky.

- na parcele KN-C 902/1 (KN-E 1990/2), v k. ú. Horná Mariková – Križovanie bude riešené zavesením oceľovej chráničky na mostnú konštrukciu a následným zatiahnutím optického kábla do tejto chráničky.
- na parcele KN-C 902/1 (KN-E 1943/7), v k. ú. Horná Mariková – Križovanie bude riešené zavesením oceľovej chráničky na mostnú konštrukciu a následným zatiahnutím optického kábla do tejto chráničky.

Ku križovaniu bezmenného vodného toku dôjde:

- na parcele KN-C 705/1 (KN-E 1896/551 a KN-E 1895/1), v k. ú. Horná Mariková – Križovanie bude riešené zavesením oceľovej chráničky na mostnú konštrukciu a následným zatiahnutím optického kábla do tejto chráničky.
- na parcele KN-C 705/1 (KN-E 1896/551 a KN-E 1895/1), v k. ú. Horná Mariková – Križovanie bude riešené zavesením oceľovej chráničky na mostnú konštrukciu a následným zatiahnutím optického kábla do tejto chráničky.

Ku križovaniu bezmenného vodného toku dôjde:

- na parcele KN-C 3075/1 (KN-E 3094/1), v k. ú. Horná Mariková – Križovanie bude riešené zavesením oceľovej chráničky na mostnú konštrukciu a následným zatiahnutím optického kábla do tejto chráničky.

Pri realizácii budú rešpektované všetky nariadenia Slovenského vodohospodárskeho podniku, š.p. a Lesov SR.

8. Popis križovania a súbehov komunikácií

Pri realizácii dôjde ku križovaniu a súbehu trasy s cestou III/1976 a s miestnymi komunikáciami.

Ku križovaniu trasy s cestou III/1976 dôjde na cestnom kilometri:

- cca 9,23 – križovanie bude riešené pneumatickým pretláčaním v hĺbke 1,2 m pod niveletou povrchu a zavlečením chráničky zodpovedajúceho profilu.
- cca 10,00 – križovanie bude riešené pneumatickým pretláčaním v hĺbke 1,2 m pod niveletou povrchu a zavlečením chráničky zodpovedajúceho profilu.
- cca 10,16 – križovanie bude riešené pneumatickým pretláčaním v hĺbke 1,2 m pod niveletou povrchu a zavlečením chráničky zodpovedajúceho profilu.
- cca 10,76 – križovanie bude riešené pneumatickým pretláčaním v hĺbke 1,2 m pod niveletou povrchu a zavlečením chráničky zodpovedajúceho profilu.
- cca 11,09 – križovanie bude riešené pneumatickým pretláčaním v hĺbke 1,2 m pod niveletou povrchu a zavlečením chráničky zodpovedajúceho profilu.
- cca 11,35 – križovanie bude riešené pneumatickým pretláčaním v hĺbke 1,2 m pod niveletou povrchu a zavlečením chráničky zodpovedajúceho profilu.
- cca 12,14 – križovanie bude riešené zatiahnutím optického kábla do existujúcej chráničky. Nedôjde k ďalšiemu zásahu do cestného telesa.
- cca 12,32 – križovanie bude riešené pneumatickým pretláčaním v hĺbke 1,2 m pod niveletou povrchu a zavlečením chráničky zodpovedajúceho profilu.
- cca 12,44 – križovanie bude riešené pneumatickým pretláčaním v hĺbke 1,2 m pod niveletou povrchu a zavlečením chráničky zodpovedajúceho profilu.
- cca 12,54 – križovanie bude riešené pneumatickým pretláčaním v hĺbke 1,2 m pod niveletou povrchu a zavlečením chráničky zodpovedajúceho profilu.
- cca 12,74 – križovanie bude riešené pneumatickým pretláčaním v hĺbke 1,2 m pod niveletou povrchu a zavlečením chráničky zodpovedajúceho profilu.
- cca 12,86 – križovanie bude riešené pneumatickým pretláčaním v hĺbke 1,2 m pod niveletou povrchu a zavlečením chráničky zodpovedajúceho profilu.
- cca 12,91 – križovanie bude riešené pneumatickým pretláčaním v hĺbke 1,2 m pod niveletou povrchu a zavlečením chráničky zodpovedajúceho profilu.
- cca 13,38 – križovanie bude riešené pneumatickým pretláčaním v hĺbke 1,2 m pod niveletou povrchu a zavlečením chráničky zodpovedajúceho profilu.

K súbehu trasy s cestou III/1976 dôjde na cestnom kilometri:

- cca 9,14 – 9,28 – pravostranný súbeh. Súbeh bude realizovaný v zelenom páse vo vzdialenosti min. 0,8 m od cestného telesa. Realizácia bude vykonávaná v intraviláne (v zastavanom území) obce Horná Mariková.

- cca 9,23 – 10,00 – ľavostranný súbeh. Súbeh bude realizovaný v zelenom páse vo vzdialenosti min. 0,8 m od cestného telesa. Realizácia bude vykonávaná v intraviláne (v zastavanom území) obce Horná Mariková.
- cca 9,95 – 10,76 – pravostranný súbeh. Súbeh bude realizovaný v zelenom páse vo vzdialenosti min. 0,6 m od cestného telesa. Realizácia bude vykonávaná v intraviláne (v zastavanom území) obce Horná Mariková.
- cca 11,07 – 12,14 – pravostranný súbeh. Súbeh bude realizovaný v zelenom páse vo vzdialenosti min. 0,6 m od cestného telesa. Realizácia bude vykonávaná v intraviláne (v zastavanom území) obce Horná Mariková.
- cca 12,14 – 12,38 – ľavostranný súbeh. Súbeh bude realizovaný v zelenom páse vo vzdialenosti min. 0,8 m od cestného telesa. Realizácia bude vykonávaná v intraviláne (v zastavanom území) obce Horná Mariková.
- cca 12,32 – 12,74 – pravostranný súbeh. Súbeh bude realizovaný v zelenom páse vo vzdialenosti min. 0,6 m od cestného telesa. Realizácia bude vykonávaná v intraviláne (v zastavanom území) obce Horná Mariková
- cca 12,74 – 12,86 – ľavostranný súbeh. Súbeh bude realizovaný v zelenom páse vo vzdialenosti min. 1,2 m od cestného telesa. Realizácia bude vykonávaná v intraviláne (v zastavanom území) obce Horná Mariková.
- cca 12,86 – 12,91 – pravostranný súbeh. Súbeh bude realizovaný v zelenom páse vo vzdialenosti min. 1,0 m od cestného telesa. Realizácia bude vykonávaná v intraviláne (v zastavanom území) obce Horná Mariková.
- cca 12,91 – 13,38 – ľavostranný súbeh. Súbeh bude realizovaný v zelenom páse vo vzdialenosti min. 0,7 m od cestného telesa. Realizácia bude vykonávaná v intraviláne (v zastavanom území) obce Horná Mariková.
- cca 13,38 – 13,98 – pravostranný súbeh. Súbeh bude realizovaný v zelenom páse vo vzdialenosti min. 0,7 m od cestného telesa. Realizácia bude vykonávaná v intraviláne (v zastavanom území) obce Horná Mariková.

Pri realizácii budú rešpektované všetky nariadenia Správy ciest Trenčianskeho samosprávneho kraja.

Križovania miestnych komunikácií budú riešené pneumatickým pretláčaním v hĺbke 0,9 m pod niveletou povrchu a zavlečením chráničky zodpovedajúceho profilu, v prípade, že nebude možné riešiť križovanie pneumatickým pretláčaním, bude križovanie cestnej komunikácie riešené riadeným mikrotunelovaním v hĺbke 1,2 m pod niveletou vozovky. V prípade, že by terénne podmienky alebo existujúce inžinierske siete neumožnili pretláčanie miestnych komunikácií, chodníkov, alebo spevnených plôch, križovanie bude riešené prekopaním v hĺbke min. 0,9 m a uložením chráničky HDPE, pričom budú rešpektované všetky nariadenia zodpovedných úradov obce Horná Mariková.

9. Vzájomný vplyv stavby a dráhy

Pri výstavbe optickej siete **nedôjde** k prácam v ochrannom pásme trate ŽSR.

Pri výstavbe optickej siete **nedôjde** ku križovaniu trate ŽSR.

Pri výstavbe optickej siete **nedôjde** k zásahu do parciel v správe ŽSR.

Pri výstavbe telekomunikačného vedenia **nedôjde** k vzájomnému obmedzovaniu prevádzky ŽSR ani výstavby.

10. Základné požiadavky PO, CO, BOZP

Pri realizácii predmetnej stavby budú dodržané všetky bezpečnostné predpisy vrátane dodržania bezpečnosti pre prácu na pozemných komunikáciách v zmysle zákona č. 8/2009 Z.z. a vrátane dodržania bezpečnosti pre prácu vo výškach a na technických zariadeniach v zmysle vyhlášky MPSVaR SR č. 147/2013 Z.z. a č. 59/1982 Z.z..
Na stavbu nebudú z hľadiska požiarnej ochrany kladené žiadne osobitné požiadavky. Pri realizácii a prevádzke bude nutné rešpektovať zákon NR SR č. 314/2001 Z.z. o ochrane pred požiarmi a vyhlášku MV SR č. 121/2002 Z.z. o požiarnej prevencii ako aj základné všeobecné opatrenia a predpisy PO.
Ukončenie OK sa bude inštalovať aj v jestvujúcom prevádzkovom priestore, preto je tu pravdepodobnosť styku s NN. Pri práci s elektrickými zariadeniami je nutné z hľadiska ochrany pred nebezpečným dotykovým napätím postupovať v zmysle platných noriem. Pracovníci vykonávajúci montáž musia byť preškolení, alebo poučení podľa vyhlášky MPSVaR SR č. 508/2009 Z.z..

11. Vplyv stavby na životné prostredie

Predmetná stavba ani jej prevádzka nebude mať žiadny negatívny vplyv na životné prostredie. Pri výkopových prácach dôjde k zásahu do zelene – trávnatých porastov, tieto terénne zásahy budú uvedené do pôvodného stavu, trávnaté plochy osiate trávovým semenom. Výkopy budú realizované tak, aby neboli poškodené drevnaté porasty, pričom sa nesmie poškodiť koreňový systém. Počas zemných prác bude dbané na dodržanie ustanovenia zákona NR SR č. 543/2002 Z.z. o ochrane prírody a krajiny. V tejto stavbe nedôjde k výrubu žiadnych stromov ani kríkov, okrem ojedinelých vopred schválených nevyhnutných prípadov.

12. Nakladanie s odpadmi

Použité káble a zariadenia spolu s technickým riešením zaisťujú dokonalú spoľahlivosť prevádzky bez vplyvu na svoje okolie. Taktiež montáž a adjustáž technologického zariadenia častí siete nemá žiadny vplyv na životné prostredie. Po dokončení montáže káblov je nutné uviesť vonkajšie priestory do pôvodného stavu. Verejné priestory sa počas výstavby zabezpečia zábranami, alebo ekvivalentným spôsobom tak, aby zabránili pohybu osôb v okolí vykopaných zemných rýh. Pri vstupoch na pozemky je potrebné dohodnúť s vlastníkmi (užívateľmi) postup výstavby. Prípadné škody spôsobené stavbou sa vlastníkom nehnuteľností nahradia z nákladov dodávateľa. V rámci realizácie predmetnej stavby sa predpokladá vznik malého množstva odpadu - výkopovej zeminy. Ich objem sa pred realizáciou výkopových prác vzhľadom na možné nepredpokladané okolnosti nedá relevantne odhadnúť.

Kód odpadu	Druh odpadu	Množstvo
17 01 01	Betón	0,021 t
17 03 02	Bitúmenové zmesi iné ako uvedené v 17 03 01	0,003 t
17 05 06	Výkopová zemina iná ako uvedená v 17 05 05	5,5 m³

K ukončeniu stavby pôvodca predloží doklad o množstve a mieste zneškodneného odpadu.

Pri výkopových prácach v zelených pásoch môže vzniknúť odpad z prebytočnej výkopovej zeminy, ktorá bude použitá na spätný zásyp vykopanej ryhy. Vzniknutý odpad bude zneškodnený na riadenej skládke, alebo iným spôsobom, v zmysle platnej legislatívy v odpadovom hospodárstve. Dodávateľ výkopových prác bude rešpektovať zákon o odpadoch č. 79/2015 Zb. a s ním súvisiace predpisy.
Uvedený odpad zložením a vplyvom na životné prostredie je blízky prírodným materiálom a negatívne neovplyvňuje kvalitu životného prostredia. Investor pre tieto odpady vopred zmluvne zabezpečí uloženie, ich okamžitý odvoz bez medziskládky, alebo ich zneškodnenie vo vhodnom zariadení. Prípadne si investor zemných prác zmluvne zabezpečí uloženie odpadu priamo u príslušného prevádzkovateľa zariadenia na nakladanie s odpadmi (riadenej skládky).
Podľa Cestného zákona 193/97 Zb. § 9 ods.5 až 7 je stavebník povinný počas výstavby udržiavať čistotu na verejných komunikáciách užívaných stavebnou činnosťou. V prípade znečistenia alebo poškodenia musí bezodkladne komunikácie očistiť alebo opraviť a výstavbu zabezpečovať bez rušenia bezpečnosti a plynulosti cestnej a pešej premávky.
Pri vykonávaní stavebných prác na stavenisku budú zo strany dodávateľa stavby zabezpečené všetky opatrenia na ochranu životného prostredia po celú dobu realizácie.

13. Určenie ochranných pásiem podľa zák. 351/2011 Z.z. o elektronických komunikáciách

Zákon 351/2011 Z.z. o elektronických komunikáciách stanovuje v § 68 ochranné pásmo vedenia v šírke 0,5 m od osi jeho trasy. Ochranné pásmo prebieha po celej dĺžke jeho trasy. Hĺbka a výška ochranného pásma je 2 m od úrovne zeme, ak ide o podzemné vedenie a v okruhu 2 m, ak ide o nadzemné vedenie.

E Doklady

1. Zoznam účastníkov územného konania
2. Zoznam katastrálnych území a parcelných čísel pozemkov dotknutých návrhom

Príloha č.1 - Zoznam účastníkov územného konania

P.č	Účastník územného konania - DOŠS	Ulica	Mesto	PSČ
1	Ministerstvo dopravy a výstavby SR, Útvar ved. hygienika rezortu - oddelenie oblastného hygienika Žilina	Hviezdoslavova 48	Žilina	010 01
2	Obecný úrad Horná Mariková	Horná Mariková 357	Horná Mariková	018 03
3	Mestský úrad Považská Bystrica - oddelenie nakladania s majetkom	Centrum 2/3	Považská Bystrica	017 01
4	SPP - Distribúcia, a.s.	Mlynské Nivy 44/b	Bratislava	825 11
5	Stredoslovenská distribučná, a.s.	Pri Rajčianke 2927/8	Žilina	010 47
6	Michlovský, s.r.o.	Letná 796/9	Piešťany	921 01
7	O2 Slovakia, s.r.o.	Einsteinova 24	Bratislava	851 01
8	OTNS, a .s.	Vajnorská 137	Bratislava	831 04
9	UPC BROADBAND SLOVAKIA s.r.o.	Ševčenkova 36	Bratislava	851 01
10	Energotel a.s.	Miletičova 7	Bratislava	821 08
11	Trenčiansky samosprávny kraj	K dolnej stanici 7282/20A	Trenčín	911 01
12	Správa ciest TSK	Brnianska 3	Trenčín	911 05
13	Okresné riaditeľstvo HaZZ v Považskej Bystrici	Stred 46/6	Považská Bystrica	017 01
14	Okresné riaditeľstvo PZ - ODI v Považskej Bystrici	Kukučínova 186	Považská Bystrica	017 01
15	Krajský pamiatkový úrad Trenčín	K dolnej stanici 7282/20A	Trenčín	911 01
16	Slovenský vodohospodársky podnik, š.p. - OZ Piešťany	Nábrežie I. Krasku 3/834	Piešťany	921 80
17	Ministerstvo vnútra SR, Centrum podpory Trenčín, odd. telekomunikačných služieb	Jilemnického 1	Trenčín	911 42
18	Ministerstvo obrany SR - Agentúra správy majetku	Kutuzovova 8	Bratislava	832 47
19	Považská vodárenská spoločnosť, a.s.	Nová 133	Považská Bystrica	017 01
20	Okresný úrad Považská Bystrica - odbor krízového riadenia	Centrum 1/1	Považská Bystrica	017 01
21	Okresný úrad Považská Bystrica - odbor starostlivosti o ŽP - úsek štátnej vodnej správy	Centrum 1/1	Považská Bystrica	017 01
22	Okresný úrad Považská Bystrica - odbor starostlivosti o ŽP - úsek štátnej správy odpadového hospodárstva	Centrum 1/1	Považská Bystrica	017 01
23	Okresný úrad Považská Bystrica - odbor starostlivosti o ŽP - úsek štátnej správy ochrany ovzdušia	Centrum 1/1	Považská Bystrica	017 01
24	Okresný úrad Považská Bystrica - odbor starostlivosti o ŽP - ochrana prírody a krajiny	Centrum 1/1	Považská Bystrica	017 01
25	Okresný úrad Považská Bystrica - odbor starostlivosti o ŽP - oddelenie EIA	Centrum 1/1	Považská Bystrica	017 01
26	Okresný úrad Považská Bystrica - odbor cestnej dopravy a pozemných komunikácií	Centrum 1/1	Považská Bystrica	017 01
27	Okresný úrad Trenčín - majetkovoprávny odbor	Hviezdoslavova 3	Trenčín	911 01
28	Slovanet, a.s.	Záhradnícka 151	Bratislava	821 08
29	Lesy SR, š.p.	Orlové 300	Považská Bystrica	017 22

Príloha č. 2 - Zoznam katastrálnych území a parcelných čísel pozemkov dotknutých návrhom "INS_FTTH_PB_POVB_02_Horná Mariková"

Katastrálne územie	Parcela registra "C"	Parcela registra "E"	Druh pozemku	Číslo LV	Výmera (m^2)	Vlastník	Druh výkopu
Horná Mariková	2493/1	2626/34	orná pôda	2	1715	Mesto Považská Bystrica, Centrum 2/3, Považská Bystrica, PSČ 017 01	navrhovaná trasa
Horná Mariková	2493/1	2626/35	lesné pozemky	2	1668	Mesto Považská Bystrica, Centrum 2/3, Považská Bystrica, PSČ 017 01	navrhovaná trasa
Horná Mariková	2485/1	2626/47	orná pôda	2	53994	Mesto Považská Bystrica, Centrum 2/3, Považská Bystrica, PSČ 017 01	navrhovaná trasa
Horná Mariková	2493/1	2626/47	orná pôda	2	53994	Mesto Považská Bystrica, Centrum 2/3, Považská Bystrica, PSČ 017 01	navrhovaná trasa
Horná Mariková	17	2769/1	trvalé trávne porasty	2	1362	Mesto Považská Bystrica, Centrum 2/3, Považská Bystrica, PSČ 017 01	navrhovaná trasa
Horná Mariková	2352/3	2785	záhrady	2	53	Mesto Považská Bystrica, Centrum 2/3, Považská Bystrica, PSČ 017 01	navrhovaná trasa
Horná Mariková	1772/1	2793/1	ostatné plochy	2	5072	Mesto Považská Bystrica, Centrum 2/3, Považská Bystrica, PSČ 017 01	navrhovaná trasa
Horná Mariková	2352/3	2793/1	ostatné plochy	2	5072	Mesto Považská Bystrica, Centrum 2/3, Považská Bystrica, PSČ 017 01	navrhovaná trasa
Horná Mariková	714/1	2793/1	ostatné plochy	2	5072	Mesto Považská Bystrica, Centrum 2/3, Považská Bystrica, PSČ 017 01	navrhovaná trasa
Horná Mariková	680	2793/2	ostatné plochy	2	10	Mesto Považská Bystrica, Centrum 2/3, Považská Bystrica, PSČ 017 01	navrhovaná trasa
Horná Mariková	189/1		zastavané plochy a nádvoria	4	696	COOP Jednota Čadca, spotrebné družstvo, Palárikova 87, Čadca, PSČ 022 01	navrhovaná trasa
Horná Mariková	284	11759/3	orná pôda	6	1991	Zemančík Jozef, Prieseky 123, Horná Mariková, PSČ 018 03	navrhovaná trasa
Horná Mariková	285/1	11759/3	orná pôda	6	1991	Zemančík Jozef, Prieseky 123, Horná Mariková, PSČ 018 03	navrhovaná trasa
Horná Mariková	284	11759/5	orná pôda	6	864	Zemančík Jozef, Prieseky 123, Horná Mariková, PSČ 018 03	navrhovaná trasa
Horná Mariková	285/3	11759/5	orná pôda	6	864	Zemančík Jozef, Prieseky 123, Horná Mariková, PSČ 018 03	navrhovaná trasa
Horná Mariková	187/2		ostatné plochy	7	104	Slovak Telekom, a.s., Bajkalská 28, Bratislava, PSČ 817 62	navrhovaná trasa
Horná Mariková	187/1		zastavané plochy a nádvoria	126	1733	Bohdal Vladimír, A.Bernoláka 10, Žilina, PSČ 010 01	navrhovaná trasa
Horná Mariková	187/1		zastavané plochy a nádvoria	126	1733	Hanuliaková Ľudmila, Štefánikova 820, Púchov, PSČ 020 01	navrhovaná trasa
Horná Mariková	2646/2	12645/50	orná pôda	181	881	Ing. Krivčík Ján, Dukelská ul. 976/16, Považská Bystrica, PSČ 017 01	navrhovaná trasa
Horná Mariková	2646/2	2645/47	orná pôda	181	6	Ing. Krivčík Ján, Dukelská ul. 976/16, Považská Bystrica, PSČ 017 01	navrhovaná trasa
Horná Mariková	2646/2	2645/51	orná pôda	181	119	Ing. Krivčík Ján, Dukelská ul. 976/16, Považská Bystrica, PSČ 017 01	navrhovaná trasa
Horná Mariková	546/1		zastavané plochy a nádvoria	203	36	Martinček Jozef a Andrea, SNP 1482/137, Považská Bystrica, PSČ 017 07	navrhovaná trasa
Horná Mariková	200/3		zastavané plochy a nádvoria	214	250	Ing. Pacek Pavol, Modlatín 726, Horná Mariková, PSČ 018 03	navrhovaná trasa
Horná Mariková	439/1	3069/16	orná pôda	437	83	Kavalík Miroslav, Rovné 813, Horná Maríková, PSČ 018 03	navrhovaná trasa
Horná Mariková	864/23		zastavané plochy a nádvoria	466	112	RENNTAX a.s., Andreja Žarnova 1, Trnava, PSČ 917 02	navrhovaná trasa
Horná Mariková	2562/4		zastavané plochy a nádvoria	583	85	Mgr. Budayová Anna, Horná Mariková 143, Horná Mariková, PSČ 018 03	navrhovaná trasa
Horná Mariková	185		zastavané plochy a nádvoria	678	1227	Rímskokatolícka cirkev, Farnosť Horná Mariková, Horná Mariková č. 260, PSČ 018 03	navrhovaná trasa
Horná Mariková	186		záhrady	678	147	Rímskokatolícka cirkev, Farnosť Horná Mariková, Horná Mariková č. 260, PSČ 018 03	navrhovaná trasa
Horná Mariková	2/1		zastavané plochy a nádvoria	703	7468	Obec Horná Mariková, Horná Mariková 357, Horná Mariková, PSČ 018 03	navrhovaná trasa
Horná Mariková	2/3		zastavané plochy a nádvoria	703	3112	Obec Horná Mariková, Horná Mariková 357, Horná Mariková, PSČ 018 03	navrhovaná trasa
Horná Mariková	200/1		zastavané plochy a nádvoria	703	4813	Obec Horná Mariková, Horná Mariková 357, Horná Mariková, PSČ 018 03	navrhovaná trasa
Horná Mariková	281/3		zastavané plochy a nádvoria	703	74	Obec Horná Mariková, Horná Mariková 357, Horná Mariková, PSČ 018 03	navrhovaná trasa
Horná Mariková	295/2		zastavané plochy a nádvoria	703	37	Obec Horná Mariková, Horná Mariková 357, Horná Mariková, PSČ 018 03	navrhovaná trasa
Horná Mariková	2977/11		zastavané plochy a nádvoria	703	2247	Obec Horná Mariková, Horná Mariková 357, Horná Mariková, PSČ 018 03	navrhovaná trasa
Horná Mariková	3083/2		zastavané plochy a nádvoria	703	478	Obec Horná Mariková, Horná Mariková 357, Horná Mariková, PSČ 018 03	navrhovaná trasa
Horná Mariková	374/2		zastavané plochy a nádvoria	703	142	Obec Horná Mariková, Horná Mariková 357, Horná Mariková, PSČ 018 03	navrhovaná trasa
Horná Mariková	315		orná pôda	718	801	Brídziková Jana, Farská 80/28, Tvrdošín, PSČ 027 44	navrhovaná trasa
Horná Mariková	191/1		zastavané plochy a nádvoria	720	5574	Mravec Rudolf, Stred 601, Turzovka, PSČ 023 54	navrhovaná trasa
Horná Mariková	1772/1	3068	trvalé trávne porasty	725	1519	Adamčík Anton, Dolná Mariková č. 578, PSČ 018 02	navrhovaná trasa
Horná Mariková	1772/1	3068	trvalé trávne porasty	725	1519	Adamčík Peter, SNP 1467/108, Považská Bystrica, PSČ 017 01	navrhovaná trasa
Horná Mariková	1772/1	3068	trvalé trávne porasty	725	1519	Adamčíková Alena, Rozkvet 2051/106, Považská Bystrica, PSČ 017 01	navrhovaná trasa
Horná Mariková	1772/1	3068	trvalé trávne porasty	725	1519	Adamčíková Andrea, Nábrežná 1125/45, Považská Bystrica, PSČ 017 01	navrhovaná trasa
Horná Mariková	1772/1	3068	trvalé trávne porasty	725	1519	Adamčíková Antónia, Lyžbice 503, Třinec, PSČ 739 61, ČR (vydatá Macášková)	navrhovaná trasa
Horná Mariková	1772/1	3068	trvalé trávne porasty	725	1519	Adamčíková Emília, Nábrežná 1125/45, Považská Bystrica, PSČ 017 01	navrhovaná trasa
Horná Mariková	1772/1	3068	trvalé trávne porasty	725	1519	Adamčíková Mária, M. Kukučína 210/25, Považská Bystrica, PSČ 017 01	navrhovaná trasa
Horná Mariková	1772/1	3068	trvalé trávne porasty	725	1519	Adamčíková Pavlína, Moravská Nová ves, PSČ 691 55, ČR, (vydatá Zugarová)	navrhovaná trasa
Horná Mariková	1772/1	3068	trvalé trávne porasty	725	1519	Blahút Peter, SNP 1467/107, Považská Bystrica, PSČ 017 07	navrhovaná trasa
Horná Mariková	1772/1	3068	trvalé trávne porasty	725	1519	Bulejková Zuzana, Horná Súča 286, Horná Súča, PSČ 913 33	navrhovaná trasa
Horná Mariková	1772/1	3068	trvalé trávne porasty	725	1519	Ciblíková Štefánia, Súťažná 460/1, Trenčín - Zlatovce, PSČ 911 05	navrhovaná trasa
Horná Mariková	1772/1	3068	trvalé trávne porasty	725	1519	Hloušková Lýdia, Veveří - Stojanova 369/5, Brno 2, PSČ 602 00, ČR	navrhovaná trasa
Horná Mariková	1772/1	3068	trvalé trávne porasty	725	1519	Ing. Bačík Miroslav, Krkonošská 1536/13, Praha 2, Vinohrady, PSČ 120 00, ČR	navrhovaná trasa
Horná Mariková	1772/1	3068	trvalé trávne porasty	725	1519	Končítková Štefánia, Royova 780/16, Púchov, PSČ 020 01	navrhovaná trasa
Horná Mariková	1772/1	3068	trvalé trávne porasty	725	1519	Kučíková Jozefína, Rozkvet 2041/79, Považská Bystrica, PSČ 017 01	navrhovaná trasa
Horná Mariková	1772/1	3068	trvalé trávne porasty	725	1519	Lamoš Anton, Horná Mariková č. 6, PSČ 018 03	navrhovaná trasa
Horná Mariková	1772/1	3068	trvalé trávne porasty	725	1519	Lesy Slovenskej republiky, š.p., nám. SNP 8, Banská Bystrica, PSČ 974 66	navrhovaná trasa
Horná Mariková	1772/1	3068	trvalé trávne porasty	725	1519	Mgr. Adamčík Petr, Šrobárova 2391/23, Praha 3 - Vinohrady, PSČ 130 00, ČR	navrhovaná trasa
Horná Mariková	1772/1	3068	trvalé trávne porasty	725	1519	Nitschmannová Marta, Holubova 1785/9, Karviná - Nové Město, PSČ 735 06, ČR	navrhovaná trasa

Príloha č. 2 - Zoznam katastrálnych území a parcelných čísel pozemkov dotknutých návrhom "INS_FTTH_PB_POVB_02_Horná Mariková"

Katastrálne územie	Parcela registra "C"	Parcela registra "E"	Druh pozemku	Číslo LV	Výmera (m^2)	Vlastník	Druh výkopu
Horná Mariková	1772/1	3068	trvalé trávne porasty	725	1519	Pišojová Emília, Zariečie č. 148, PSČ 020 52	navrhovaná trasa
Horná Mariková	1772/1	3068	trvalé trávne porasty	725	1519	Šubika Miroslav, Pagaňov č. 13,Horná Mariková, PSČ 018 03	navrhovaná trasa
Horná Mariková	1772/1	3068	trvalé trávne porasty	725	1519	Šubiková Irena, A.Stodola 5237/27, Martin, PSČ 036 01	navrhovaná trasa
Horná Mariková	1772/1	3068	trvalé trávne porasty	725	1519	Tóthová Ľuba, Kukučínov 15, Kukučínov, PSČ 937 01	navrhovaná trasa
Horná Mariková	189/3		zastavané plochy a nádvoria	758	527	Ing. Chudejová Petronela, Modlatín 273, Horná Mariková, PSČ 018 03	navrhovaná trasa
Horná Mariková	1772/1	1897/1	vodné plochy	881	21628	Mesto Považská Bystrica, Centrum 2/3, Považská Bystrica, PSČ 017 01	navrhovaná trasa
Horná Mariková	2352/3	1897/1	vodné plochy	881	21628	Mesto Považská Bystrica, Centrum 2/3, Považská Bystrica, PSČ 017 01	navrhovaná trasa
Horná Mariková	4/1	1897/1	vodné plochy	881	21628	Mesto Považská Bystrica, Centrum 2/3, Považská Bystrica, PSČ 017 01	navrhovaná trasa
Horná Mariková	714/1	1897/1	vodné plochy	881	21628	Mesto Považská Bystrica, Centrum 2/3, Považská Bystrica, PSČ 017 01	navrhovaná trasa
Horná Mariková	1772/1	1942/33	orná pôda	881	4195	Mesto Považská Bystrica, Centrum 2/3, Považská Bystrica, PSČ 017 01	navrhovaná trasa
Horná Mariková	902/2	1989	vodné plochy	881	1811	Mesto Považská Bystrica, Centrum 2/3, Považská Bystrica, PSČ 017 01	navrhovaná trasa
Horná Mariková	2352/2	2051/1	trvalé trávne porasty	881	1331	Mesto Považská Bystrica, Centrum 2/3, Považská Bystrica, PSČ 017 01	navrhovaná trasa
Horná Mariková	2352/2	2052/1	vodné plochy	881	1522	Mesto Považská Bystrica, Centrum 2/3, Považská Bystrica, PSČ 017 01	navrhovaná trasa
Horná Mariková	2493/1	2052/1	vodné plochy	881	1522	Mesto Považská Bystrica, Centrum 2/3, Považská Bystrica, PSČ 017 01	navrhovaná trasa
Horná Mariková	2646/2	2648/1	vodné plochy	881	2973	Mesto Považská Bystrica, Centrum 2/3, Považská Bystrica, PSČ 017 01	navrhovaná trasa
Horná Mariková	2597/3	2746	vodné plochy	881	2775	Mesto Považská Bystrica, Centrum 2/3, Považská Bystrica, PSČ 017 01	navrhovaná trasa
Horná Mariková	2597/5	2746	vodné plochy	881	2775	Mesto Považská Bystrica, Centrum 2/3, Považská Bystrica, PSČ 017 01	navrhovaná trasa
Horná Mariková	3	2775	orná pôda	881	1497	Mesto Považská Bystrica, Centrum 2/3, Považská Bystrica, PSČ 017 01	navrhovaná trasa
Horná Mariková	187/3	2780/1	trvalé trávne porasty	881	4811	Mesto Považská Bystrica, Centrum 2/3, Považská Bystrica, PSČ 017 01	navrhovaná trasa
Horná Mariková	870/2	2780/1	trvalé trávne porasty	881	4811	Mesto Považská Bystrica, Centrum 2/3, Považská Bystrica, PSČ 017 01	navrhovaná trasa
Horná Mariková	2352/3	2780/4	ostatné plochy	881	124	Mesto Považská Bystrica, Centrum 2/3, Považská Bystrica, PSČ 017 01	navrhovaná trasa
Horná Mariková	2352/3	2783/1	ostatné plochy	881	1632	Mesto Považská Bystrica, Centrum 2/3, Považská Bystrica, PSČ 017 01	navrhovaná trasa
Horná Mariková	863/5	2783/1	ostatné plochy	881	1632	Mesto Považská Bystrica, Centrum 2/3, Považská Bystrica, PSČ 017 01	navrhovaná trasa
Horná Mariková	2352/3	2784/2	trvalé trávne porasty	881	1549	Mesto Považská Bystrica, Centrum 2/3, Považská Bystrica, PSČ 017 01	navrhovaná trasa
Horná Mariková	2774/9	2784/2	trvalé trávne porasty	881	1549	Mesto Považská Bystrica, Centrum 2/3, Považská Bystrica, PSČ 017 01	navrhovaná trasa
Horná Mariková	208		zastavané plochy a nádvoria	881	1697	Mesto Považská Bystrica, Centrum 2/3, Považská Bystrica, PSČ 017 01	navrhovaná trasa
Horná Mariková	2352/3	2780/1	trvalé trávne porasty	881	4811	Mesto Považská Bystrica, Centrum 2/3, Považská Bystrica, PSČ 017 01	navrhovaná trasa
Horná Mariková	2352/3	2780/2	ostatné plochy	881	979	Mesto Považská Bystrica, Centrum 2/3, Považská Bystrica, PSČ 017 01	navrhovaná trasa
Horná Mariková	2977/1	3069/87	orná pôda	903	923	Hlousková Lýdia, Veveří - Stojanova 369/5, Brno 2 - město, PSČ 602 00, ČR	navrhovaná trasa
Horná Mariková	2977/1	3069/87	orná pôda	903	923	Kyščíková Hedviga, Komenského 9, Prešov, PSČ 080 01	navrhovaná trasa
Horná Mariková	2977/1	3069/87	orná pôda	903	923	Nitschmannová Marta, Holubova 1785/9, Karviná - Nové Město, PSČ 735 06, ČR	navrhovaná trasa
Horná Mariková	2977/1	3069/87	orná pôda	903	923	Ondrišíková Štefánia, Horná Mariková 39, Horná Mariková, PSČ 018 03	navrhovaná trasa
Horná Mariková	2977/1	3069/87	orná pôda	903	923	Ondrišíková Štefánia, Rovné 39, Horná Mariková, PSČ 018 03	navrhovaná trasa
Horná Mariková	2977/1	3069/87	orná pôda	903	923	Slovenský pozemkový fond Bratislava, Búdková 36, Bratislava, PSČ 817 15	navrhovaná trasa
Horná Mariková	325	1748	trvalé trávne porasty	999	123	Cupanová Vlasta, Dřísy č. 256, PSČ 277 14, ČR (okr. Mělník)	navrhovaná trasa
Horná Mariková	325	1748	trvalé trávne porasty	999	123	Horčičáková Jarmila, Námestie slobody 1657/9, Púchov, PSČ 020 01	navrhovaná trasa
Horná Mariková	325	1748	trvalé trávne porasty	999	123	Hraník Ludvik, Tajovského 30/49, Žiar nad Hronom, PSČ 965 01	navrhovaná trasa
Horná Mariková	325	1748	trvalé trávne porasty	999	123	Kardošová Jana, Lúčna 5, Šaľa, PSČ 927 05	navrhovaná trasa
Horná Mariková	325	1748	trvalé trávne porasty	999	123	Krajský úrad Trenčín, Hviezdoslavova 3, Trenčín, PSČ 911 01	navrhovaná trasa
Horná Mariková	325	1748	trvalé trávne porasty	999	123	Kucejová Viera, Stará Ves č. 208, PSČ 750 02, ČR (okr. Přerov)	navrhovaná trasa
Horná Mariková	325	1748	trvalé trávne porasty	999	123	Lamoš Anton, Pagaňov 6, Horná Mariková, PSČ 018 03	navrhovaná trasa
Horná Mariková	325	1748	trvalé trávne porasty	999	123	Oslej Jozef, Šoltésovej 2672/2, Bratislava, PSČ 811 08	navrhovaná trasa
Horná Mariková	325	1748	trvalé trávne porasty	999	123	Paganíková Eva, Horná Mariková č. 154, PSČ 018 03	navrhovaná trasa
Horná Mariková	325	1748	trvalé trávne porasty	999	123	Paganíková Sidonia, Horná Mariková č. 11, PSČ 018 03	navrhovaná trasa
Horná Mariková	325	1748	trvalé trávne porasty	999	123	Panák Jaroslav, Pod Grapou 1793, Hriňová, PSČ 962 05	navrhovaná trasa
Horná Mariková	325	1748	trvalé trávne porasty	999	123	Panák Jozef, Horná Mariková č. 167, PSČ 018 03	navrhovaná trasa
Horná Mariková	325	1748	trvalé trávne porasty	999	123	Panáková Mária, Záhonok 1959/25, Zvolen - Môťová, PSČ 960 01	navrhovaná trasa
Horná Mariková	325	1748	trvalé trávne porasty	999	123	Podhorová Emília, Dřísy č. 34, PSČ 277 14, ČR (okr. Mělník)	navrhovaná trasa
Horná Mariková	325	1748	trvalé trávne porasty	999	123	Slovenský pozemkový fond Bratislava, Búdková 36, Bratislava, PSČ 817 15	navrhovaná trasa
Horná Mariková	325	1748	trvalé trávne porasty	999	123	Šikulínec Bohuslav, Pod Hájom 1088/55/68, Dubnica nad Váhom, PSČ 018 41	navrhovaná trasa
Horná Mariková	325	1748	trvalé trávne porasty	999	123	Tesák Ľuboš, Ladomerská Vieska č. 239, PSČ 965 01	navrhovaná trasa
Horná Mariková	562	1618	orná pôda	1040	627	Kršík Ivan, ul.Juraja Fándlyho 2162/3, Žilina, PSČ 010 01	navrhovaná trasa
Horná Mariková	270	2821/84	zastavané plochy a nádvoria	1058	1243	Čakajík Michal, Mládežnícka 477/25, Nemšová, PSČ 914 41	navrhovaná trasa
Horná Mariková	270	2821/84	zastavané plochy a nádvoria	1058	1243	Galčík Štefan a Ľudmila, Hlboké 172, Horná Mariková, PSČ 018 03	navrhovaná trasa
Horná Mariková	270	2821/84	zastavané plochy a nádvoria	1058	1243	Galčíková Ľudmila, Horná Mariková 172, Horná Mariková, PSČ 018 03	navrhovaná trasa
Horná Mariková	270	2821/84	zastavané plochy a nádvoria	1058	1243	Kameništiaková Alena, Gaštanová 3078/2, Žilina, PSČ 010 07	navrhovaná trasa
Horná Mariková	270	2821/84	zastavané plochy a nádvoria	1058	1243	Strnadová Eva, Mládežnícka 477/25, Nemšová, PSČ 914 41	navrhovaná trasa

Príloha č. 2 - Zoznam katastrálnych území a parcelných čísel pozemkov dotknutých návrhom "INS_FTTH_PB_POVB_02_Horná Mariková"

Katastrálne územie	Parcela registra "C"	Parcela registra "E"	Druh pozemku	Číslo LV	Výmera (m^2)	Vlastník	Druh výkopu
Horná Mariková	268	2821/85	orná pôda	1058	5411	Čakajík Michal, Mládežnícka 477/25, Nemšová, PSČ 914 41	navrhovaná trasa
Horná Mariková	268	2821/85	orná pôda	1058	5411	Galčík Štefan a Ľudmila, Hlboké 172, Horná Mariková, PSČ 018 03	navrhovaná trasa
Horná Mariková	268	2821/85	orná pôda	1058	5411	Galčíková Ľudmila, Horná Mariková 172, Horná Mariková, PSČ 018 03	navrhovaná trasa
Horná Mariková	268	2821/85	orná pôda	1058	5411	Kameništiaková Alena, Gaštanová 3078/2, Žilina, PSČ 010 07	navrhovaná trasa
Horná Mariková	268	2821/85	orná pôda	1058	5411	Strnadová Eva, Mládežnícka 477/25, Nemšová, PSČ 914 41	navrhovaná trasa
Horná Mariková	321	1749/501	trvalé trávne porasty	1080	3037	Hraník Ludvik, Tajovského 30/49, Žiar nad Hronom, PSČ 965 01	navrhovaná trasa
Horná Mariková	321	1749/501	trvalé trávne porasty	1080	3037	Oslej Jozef, Šoltésovej 2672/2, Bratislava, PSČ 811 08	navrhovaná trasa
Horná Mariková	321	1749/501	trvalé trávne porasty	1080	3037	Panák Jozef, Horná Mariková 167, Horná Mariková, PSČ 018 03	navrhovaná trasa
Horná Mariková	321	1749/501	trvalé trávne porasty	1080	3037	Slovenský pozemkový fond Bratislava, Búdková 36, Bratislava, PSČ 817 15	navrhovaná trasa
Horná Mariková	321	1749/501	trvalé trávne porasty	1080	3037	Tesák Ľuboš, Ladomerská Vieska č. 239, PSČ 965 01	navrhovaná trasa
Horná Mariková	3137	1681/1	orná pôda	1122	1362	MUDr. Čimbora Lubomír a MUDr. Zuzana, Uhrova 238/6, Práznovce, PSČ 955 01	navrhovaná trasa
Horná Mariková	294	1752/501	orná pôda	1130	81	Brídziková Jana, Farská 80/28, Tvrdošín, PSČ 027 44	navrhovaná trasa
Horná Mariková	294	1752/501	orná pôda	1130	81	Ing. Baláž Juraj, Dukelská 980/24, Považská Bystrica, PSČ 017 01	navrhovaná trasa
Horná Mariková	294	1752/501	orná pôda	1130	81	Sivanínec Milan, Mojmírová 1286/2-1, Bánovce nad bebravou, PSČ 957 01	navrhovaná trasa
Horná Mariková	294	1752/501	orná pôda	1130	81	Slovenský pozemkový fond Bratislava, Búdková 36, Bratislava, PSČ 817 15	navrhovaná trasa
Horná Mariková	294	1752/501	orná pôda	1130	81	Štrichel Alexander, Horná Mariková 824, Horná Maríková, PSČ 018 03	navrhovaná trasa
Horná Mariková	294	1752/501	orná pôda	1130	81	Vlková Marta, Horná Mariková 158, Horná Mariková, PSČ 018 03	navrhovaná trasa
Horná Mariková	38		zastavané plochy a nádvoria	1140	541	Chovančíková Anna, Horná Mariková 454, Horná Mariková, PSČ 018 03	navrhovaná trasa
Horná Mariková	2562/1	2656	zastavané plochy a nádvoria	1162	59	Lacko Bohuš, Horná Mariková 310, Horná Mariková, PSČ 018 03	navrhovaná trasa
Horná Mariková	1219/3		zastavané plochy a nádvoria	1213	344	Morávek Jozef, Krížna 337/6, Považská Bystrica, PSČ 017 01	navrhovaná trasa
Horná Mariková	1219/4		zastavané plochy a nádvoria	1213	10	Morávek Jozef, Krížna 337/6, Považská Bystrica, PSČ 017 01	navrhovaná trasa
Horná Mariková	827/2		lesné pozemky	1315	112	Martečík Rudolf, Rooseveltova 118, Teplice nad Metují, PSČ 549 57, ČR (okr. Náchod)	navrhovaná trasa
Horná Mariková	827/2		lesné pozemky	1315	112	Martečíková Ivana, Náměstí A.Jiráska 272, Teplice nad Metují, PSČ 549 57, ČR (okr. Náchod)	navrhovaná trasa
Horná Mariková	827/7		lesné pozemky	1315	182	Martečík Rudolf, Rooseveltova 118, Teplice nad Metují, PSČ 549 57, ČR (okr. Náchod)	navrhovaná trasa
Horná Mariková	827/7		lesné pozemky	1315	182	Martečíková Ivana, Náměstí A.Jiráska 272, Teplice nad Metují, PSČ 549 57, ČR (okr. Náchod)	navrhovaná trasa
Horná Mariková	3137	1674	trvalé trávne porasty	1343	631	Bendžíková Štefánia, Súhradka 206, Lednické Rovne, PSČ 020 61	navrhovaná trasa
Horná Mariková	3137	1674	trvalé trávne porasty	1343	631	Paganíková Sidonia, Horná Mariková 11, Horná Mariková, PSČ 018 03	navrhovaná trasa
Horná Mariková	3137	1674	trvalé trávne porasty	1343	631	Seková Mária, Hatné 123, Dolná Mariková, PSČ 018 02	navrhovaná trasa
Horná Mariková	3137	1679/1	orná pôda	1383	630	Puchrík Ján, Dolná Mariková 843, Dolná Mariková, PSČ 018 02	navrhovaná trasa
Horná Mariková	3137	1679/1	orná pôda	1383	630	Žiačiková Jaroslava, Dolná Mariková 613, Dolná Mariková, PSČ 018 02	navrhovaná trasa
Horná Mariková	3137	1678/1	orná pôda	1408	756	Hanuliak Ján, Horná Mariková 52, Horná Mariková, PSČ 018 03	navrhovaná trasa
Horná Mariková	562	1616	trvalé trávne porasty	1503	1565	Kvasníková Emília, Starohorská 6157/9, Banská Bystrica - Rudlová, PSČ 974 11	navrhovaná trasa
Horná Mariková	562	1616	trvalé trávne porasty	1503	1565	Ondrišíková Štefánia, Horná Mariková č. 39, Horná Mariková, PSČ 018 03	navrhovaná trasa
Horná Mariková	562	1616	trvalé trávne porasty	1503	1565	Seková Mária, Hatné 123, Dolná Mariková, PSČ 018 02	navrhovaná trasa
Horná Mariková	562	1616	trvalé trávne porasty	1503	1565	Slovenský pozemkový fond Bratislava, Búdková 36, Bratislava, PSČ 817 15	navrhovaná trasa
Horná Mariková	562	1616	trvalé trávne porasty	1503	1565	Šopinec František, Pagaňov 7, Horná Mariková, PSČ 018 03	navrhovaná trasa
Horná Mariková	482/2		zastavané plochy a nádvoria	1515	252	Homolová Zdena, Rovné 48, Horná Mariková, PSČ 018 03	navrhovaná trasa
Horná Mariková	482/2		zastavané plochy a nádvoria	1515	252	Ing. Hamar Miroslav, Horná Mariková 50, Horná Maríková, PSČ 018 03	navrhovaná trasa
Horná Mariková	543/2		orná pôda	1536	386	Reváková Božena, Dolná Mariková 688, Dolná Mariková, PSČ 018 02	navrhovaná trasa
Horná Mariková	902/2	1945/502	ostatné plochy	1609	1266	Ďurkovský Robert, Gorkého 239/2, Považská Bystrica, PSČ 017 01	navrhovaná trasa
Horná Mariková	902/2	1945/502	ostatné plochy	1609	1266	Lesy Slovenskej republiky, š.p., nám. SNP 8, Banská Bystrica, PSČ 974 01	navrhovaná trasa
Horná Mariková	902/2	1945/502	ostatné plochy	1609	1266	Morávek Jozef, Kašnice 93, Bohušov, PSČ 793 98, ČR	navrhovaná trasa
Horná Mariková	902/2	1945/502	ostatné plochy	1609	1266	Škrabáková Emília, Bottovo 16, Dubovec, PSČ 980 41	navrhovaná trasa
Horná Mariková	902/2	1945/502	ostatné plochy	1609	1266	Šupolík Miloš, Horná Maríková 396, Horná Maríková, PSČ 018 03	navrhovaná trasa
Horná Mariková	917	1945/504	ostatné plochy	1611	161	Ďurkovský Robert, Gorkého 239/2, Považská Bystrica, PSČ 017 01	navrhovaná trasa
Horná Mariková	917	1945/504	ostatné plochy	1611	161	Krajský úrad Trenčín, Hviezdoslavova 3, Trenčín, PSČ 911 01	navrhovaná trasa
Horná Mariková	917	1945/504	ostatné plochy	1611	161	Morávek Jozef, Kašnice 93, Bohušov, ČR	navrhovaná trasa
Horná Mariková	917	1945/504	ostatné plochy	1611	161	Slovenský pozemkový fond Bratislava, Búdková 36, Bratislava, PSČ 817 15	navrhovaná trasa
Horná Mariková	917	1945/504	ostatné plochy	1611	161	Škrabáková Emília, Bottovo 16, Dubovec, PSČ 980 41	navrhovaná trasa
Horná Mariková	917	1945/504	ostatné plochy	1611	161	Šupolík Miloš, Horná Maríková 396, Horná Maríková, PSČ 018 03	navrhovaná trasa
Horná Mariková	439/1	3069/14	orná pôda	1625	693	Bakalík Ivan a Ing. Emília, Rovné 814, Horná Mariková, PSČ 018 03	navrhovaná trasa
Horná Mariková	439/1	3069/14	orná pôda	1625	693	Ing. Sojčík Milan, Pod hájom 1090/64, Dubnica nad Váhom, PSČ 018 41	navrhovaná trasa
Horná Mariková	439/1	3069/14	orná pôda	1625	693	Kucej Jozef, ul. P. Přichystala 71/C, Olomouc - Holice, PSČ 779 00, ČR	navrhovaná trasa
Horná Mariková	439/1	3069/14	orná pôda	1625	693	Kucej Štefan, Nový Dvůr 85, Olomouc - Holice, PSČ 779 00, ČR	navrhovaná trasa
Horná Mariková	439/1	3069/14	orná pôda	1625	693	Slovenský pozemkový fond Bratislava, Búdková 36, Bratislava, PSČ 817 15	navrhovaná trasa
Horná Mariková	817	1886/531	orná pôda	1880	4275	Gabčová Helena, 1. mája 883, Púchov, PSČ 020 01	navrhovaná trasa
Horná Mariková	817	1886/531	orná pôda	1880	4275	Imríšek Bohuš, Horná Maríková - Hlboké č. 187, PSČ 018 03	navrhovaná trasa

Príloha č. 2 - Zoznam katastrálnych území a parcelných čísel pozemkov dotknutých návrhom "INS_FTTH_PB_POVB_02_Horná Mariková"

Katastrálne územie	Parcela registra "C"	Parcela registra "E"	Druh pozemku	Číslo LV	Výmera (m^2)	Vlastník	Druh výkopu
Horná Mariková	817	1886/531	orná pôda	1880	4275	Martečík Rudolf, Roosveltova 118, Teplice nad Metují, PSČ 549 57, ČR (okr. Náchod)	navrhovaná trasa
Horná Mariková	817	1886/531	orná pôda	1880	4275	Martečíková Andrea, Detský charitný dom, Považská Bystrica, PSČ 017 01	navrhovaná trasa
Horná Mariková	817	1886/531	orná pôda	1880	4275	Slovenský pozemkový fond Bratislava, Búdková 36, Bratislava, PSČ 817 15	navrhovaná trasa
Horná Mariková	827/1	1896/582	orná pôda	1881	27191	Gabčová Helena, 1. mája 883, Púchov, PSČ 020 01	navrhovaná trasa
Horná Mariková	827/1	1896/582	orná pôda	1881	27191	Imríšek Bohuš, Horná Maríková - Hlboké č. 187, PSČ 018 03	navrhovaná trasa
Horná Mariková	827/1	1896/582	orná pôda	1881	27191	Lesy Slovenskej republiky, š.p., nám. SNP 8, Banská Bystrica, PSČ 974 66	navrhovaná trasa
Horná Mariková	827/1	1896/582	orná pôda	1881	27191	Martečík Rudolf, Roosveltova 118, Teplice nad Metují, PSČ 549 57, ČR (okr. Náchod)	navrhovaná trasa
Horná Mariková	827/1	1896/582	orná pôda	1881	27191	Martečíková Andrea, Detský charitný dom, Považská Bystrica, PSČ 017 01	navrhovaná trasa
Horná Mariková	827/6	1896/582	orná pôda	1881	27191	Gabčová Helena, 1. mája 883, Púchov, PSČ 020 01	navrhovaná trasa
Horná Mariková	827/6	1896/582	orná pôda	1881	27191	Imríšek Bohuš, Horná Maríková - Hlboké č. 187, PSČ 018 03	navrhovaná trasa
Horná Mariková	827/6	1896/582	orná pôda	1881	27191	Lesy Slovenskej republiky, š.p., nám. SNP 8, Banská Bystrica, PSČ 974 66	navrhovaná trasa
Horná Mariková	827/6	1896/582	orná pôda	1881	27191	Martečík Rudolf, Roosveltova 118, Teplice nad Metují, PSČ 549 57, ČR (okr. Náchod)	navrhovaná trasa
Horná Mariková	827/6	1896/582	orná pôda	1881	27191	Martečíková Andrea, Detský charitný dom, Považská Bystrica, PSČ 017 01	navrhovaná trasa
Horná Mariková	1772/1	1594/6	orná pôda	1979	762	Obec Horná Mariková, Horná Mariková 357, Horná Mariková, PSČ 018 03	navrhovaná trasa
Horná Mariková	3137	1609/1	ostatné plochy	1979	8388	Obec Horná Mariková, Horná Mariková 357, Horná Mariková, PSČ 018 03	navrhovaná trasa
Horná Mariková	1772/1	1609/4	orná pôda	1979	227	Obec Horná Mariková, Horná Mariková 357, Horná Mariková, PSČ 018 03	navrhovaná trasa
Horná Mariková	637/2	1654	ostatné plochy	1979	609	Obec Horná Mariková, Horná Mariková 357, Horná Mariková, PSČ 018 03	navrhovaná trasa
Horná Mariková	637/2	1654	ostatné plochy	1979	609	Obec Horná Mariková, Horná Mariková 357, Horná Mariková, PSČ 018 03	navrhovaná trasa
Horná Mariková	3137	1676/1	ostatné plochy	1979	393	Obec Horná Mariková, Horná Mariková 357, Horná Mariková, PSČ 018 03	navrhovaná trasa
Horná Mariková	637/2	1720/1	orná pôda	1979	52	Obec Horná Mariková, Horná Mariková 357, Horná Mariková, PSČ 018 03	navrhovaná trasa
Horná Mariková	637/2	1722/1	orná pôda	1979	680	Obec Horná Mariková, Horná Mariková 357, Horná Mariková, PSČ 018 03	navrhovaná trasa
Horná Mariková	1772/1	1754	ostatné plochy	1979	1139	Obec Horná Mariková, Horná Mariková 357, Horná Mariková, PSČ 018 03	navrhovaná trasa
Horná Mariková	294	1754	ostatné plochy	1979	1139	Obec Horná Mariková, Horná Mariková 357, Horná Mariková, PSČ 018 03	navrhovaná trasa
Horná Mariková	320	1754	ostatné plochy	1979	1139	Obec Horná Mariková, Horná Mariková 357, Horná Mariková, PSČ 018 03	navrhovaná trasa
Horná Mariková	1772/1	1755	ostatné plochy	1979	16968	Obec Horná Mariková, Horná Mariková 357, Horná Mariková, PSČ 018 03	navrhovaná trasa
Horná Mariková	2352/3	1755	ostatné plochy	1979	16968	Obec Horná Mariková, Horná Mariková 357, Horná Mariková, PSČ 018 03	navrhovaná trasa
Horná Mariková	714/1	1893	ostatné plochy	1979	649	Obec Horná Mariková, Horná Mariková 357, Horná Mariková, PSČ 018 03	navrhovaná trasa
Horná Mariková	714/4	1893	ostatné plochy	1979	649	Obec Horná Mariková, Horná Mariková 357, Horná Mariková, PSČ 018 03	navrhovaná trasa
Horná Mariková	825	1893	ostatné plochy	1979	649	Obec Horná Mariková, Horná Mariková 357, Horná Mariková, PSČ 018 03	navrhovaná trasa
Horná Mariková	1772/1	1935/1	ostatné plochy	1979	152	Obec Horná Mariková, Horná Mariková 357, Horná Mariková, PSČ 018 03	navrhovaná trasa
Horná Mariková	880/2	1935/1	ostatné plochy	1979	152	Obec Horná Mariková, Horná Mariková 357, Horná Mariková, PSČ 018 03	navrhovaná trasa
Horná Mariková	902/2	1982	ostatné plochy	1979	96	Obec Horná Mariková, Horná Mariková 357, Horná Mariková, PSČ 018 03	navrhovaná trasa
Horná Mariková	917	1982	ostatné plochy	1979	9	Obec Horná Mariková, Horná Mariková 357, Horná Mariková, PSČ 018 03	navrhovaná trasa
Horná Mariková	1219/1	1990/1	ostatné plochy	1979	711	Obec Horná Mariková, Horná Mariková 357, Horná Mariková, PSČ 018 03	navrhovaná trasa
Horná Mariková	1219/6	1990/1	ostatné plochy	1979	711	Obec Horná Mariková, Horná Mariková 357, Horná Mariková, PSČ 018 03	navrhovaná trasa
Horná Mariková	1219/7	1990/1	ostatné plochy	1979	711	Obec Horná Mariková, Horná Mariková 357, Horná Mariková, PSČ 018 03	navrhovaná trasa
Horná Mariková	1219/1	1990/2	ostatné plochy	1979	5511	Obec Horná Mariková, Horná Mariková 357, Horná Mariková, PSČ 018 03	navrhovaná trasa
Horná Mariková	1219/12	1990/2	ostatné plochy	1979	5511	Obec Horná Mariková, Horná Mariková 357, Horná Mariková, PSČ 018 03	navrhovaná trasa
Horná Mariková	1219/13	1990/2	ostatné plochy	1979	5511	Obec Horná Mariková, Horná Mariková 357, Horná Mariková, PSČ 018 03	navrhovaná trasa
Horná Mariková	1219/14	1990/2	ostatné plochy	1979	5511	Obec Horná Mariková, Horná Mariková 357, Horná Mariková, PSČ 018 03	navrhovaná trasa
Horná Mariková	1219/15	1990/2	ostatné plochy	1979	5511	Obec Horná Mariková, Horná Mariková 357, Horná Mariková, PSČ 018 03	navrhovaná trasa
Horná Mariková	1219/8	1990/2	ostatné plochy	1979	5511	Obec Horná Mariková, Horná Mariková 357, Horná Mariková, PSČ 018 03	navrhovaná trasa
Horná Mariková	1219/9	1990/2	ostatné plochy	1979	5511	Obec Horná Mariková, Horná Mariková 357, Horná Mariková, PSČ 018 03	navrhovaná trasa
Horná Mariková	902/1	1990/2	ostatné plochy	1979	5511	Obec Horná Mariková, Horná Mariková 357, Horná Mariková, PSČ 018 03	navrhovaná trasa
Horná Mariková	2352/2	2630/1	ostatné plochy	1979	5358	Obec Horná Mariková, Horná Mariková 357, Horná Mariková, PSČ 018 03	navrhovaná trasa
Horná Mariková	2493/1	2630/1	ostatné plochy	1979	5358	Obec Horná Mariková, Horná Mariková 357, Horná Mariková, PSČ 018 03	navrhovaná trasa
Horná Mariková	2646/2	2646/1	ostatné plochy	1979	222	Obec Horná Mariková, Horná Mariková 357, Horná Mariková, PSČ 018 03	navrhovaná trasa
Horná Mariková	2646/2	2646/3	ostatné plochy	1979	228	Obec Horná Mariková, Horná Mariková 357, Horná Mariková, PSČ 018 03	navrhovaná trasa
Horná Mariková	2646/4	2646/4	ostatné plochy	1979	1467	Obec Horná Mariková, Horná Mariková 357, Horná Mariková, PSČ 018 03	navrhovaná trasa
Horná Mariková	2646/4	2653/2	zastavané plochy a nádvoria	1979	192	Obec Horná Mariková, Horná Mariková 357, Horná Mariková, PSČ 018 03	navrhovaná trasa
Horná Mariková	2566	2654/1	ostatné plochy	1979	461	Obec Horná Mariková, Horná Mariková 357, Horná Mariková, PSČ 018 03	navrhovaná trasa
Horná Mariková	2646/4	2654/3	ostatné plochy	1979	372	Obec Horná Mariková, Horná Mariková 357, Horná Mariková, PSČ 018 03	navrhovaná trasa
Horná Mariková	2562/1	2658	zastavané plochy a nádvoria	1979	87	Obec Horná Mariková, Horná Mariková 357, Horná Mariková, PSČ 018 03	navrhovaná trasa
Horná Mariková	2646/4	2661	ostatné plochy	1979	5161	Obec Horná Mariková, Horná Mariková 357, Horná Mariková, PSČ 018 03	navrhovaná trasa
Horná Mariková	117	2751	ostatné plochy	1979	512	Obec Horná Mariková, Horná Mariková 357, Horná Mariková, PSČ 018 03	navrhovaná trasa
Horná Mariková	2500/3	2751	ostatné plochy	1979	512	Obec Horná Mariková, Horná Mariková 357, Horná Mariková, PSČ 018 03	navrhovaná trasa
Horná Mariková	2646/2	2751	ostatné plochy	1979	512	Obec Horná Mariková, Horná Mariková 357, Horná Mariková, PSČ 018 03	navrhovaná trasa

Príloha č. 2 - Zoznam katastrálnych území a parcelných čísel pozemkov dotknutých návrhom "INS_FTTH_PB_POVB_02_Horná Mariková"

Katastrálne územie	Parcela registra "C"	Parcela registra "E"	Druh pozemku	Číslo LV	Výmera (m^2)	Vlastník	Druh výkopu
Horná Mariková	2352/2	2762	ostatné plochy	1979	446	Obec Horná Mariková, Horná Mariková 357, Horná Mariková, PSČ 018 03	navrhovaná trasa
Horná Mariková	2500/3	2762	ostatné plochy	1979	446	Obec Horná Mariková, Horná Mariková 357, Horná Mariková, PSČ 018 03	navrhovaná trasa
Horná Mariková	17	2768	ostatné plochy	1979	8956	Obec Horná Mariková, Horná Mariková 357, Horná Mariková, PSČ 018 03	navrhovaná trasa
Horná Mariková	2352/2	2768	ostatné plochy	1979	8956	Obec Horná Mariková, Horná Mariková 357, Horná Mariková, PSČ 018 03	navrhovaná trasa
Horná Mariková	2352/3	2782/1	ostatné plochy	1979	8677	Obec Horná Mariková, Horná Mariková 357, Horná Mariková, PSČ 018 03	navrhovaná trasa
Horná Mariková	2352/3	2783/2	trvalé trávne porasty	1979	615	Obec Horná Mariková, Horná Mariková 357, Horná Mariková, PSČ 018 03	navrhovaná trasa
Horná Mariková	2773/2	2788	ostatné plochy	1979	362	Obec Horná Mariková, Horná Mariková 357, Horná Mariková, PSČ 018 03	navrhovaná trasa
Horná Mariková	2352/3	2795	ostatné plochy	1979	4100	Obec Horná Mariková, Horná Mariková 357, Horná Mariková, PSČ 018 03	navrhovaná trasa
Horná Mariková	245	2795	ostatné plochy	1979	4100	Obec Horná Mariková, Horná Mariková 357, Horná Mariková, PSČ 018 03	navrhovaná trasa
Horná Mariková	264	2799	ostatné plochy	1979	98	Obec Horná Mariková, Horná Mariková 357, Horná Mariková, PSČ 018 03	navrhovaná trasa
Horná Mariková	2798/1	2806/1	ostatné plochy	1979	19	Obec Horná Mariková, Horná Mariková 357, Horná Mariková, PSČ 018 03	navrhovaná trasa
Horná Mariková	2775	2806/2	ostatné plochy	1979	1181	Obec Horná Mariková, Horná Mariková 357, Horná Mariková, PSČ 018 03	navrhovaná trasa
Horná Mariková	2798/1	2813/1	zastavané plochy a nádvoria	1979	43	Obec Horná Mariková, Horná Mariková 357, Horná Mariková, PSČ 018 03	navrhovaná trasa
Horná Mariková	2775	2813/2	zastavané plochy a nádvoria	1979	132	Obec Horná Mariková, Horná Mariková 357, Horná Mariková, PSČ 018 03	navrhovaná trasa
Horná Mariková	251	3018/1	ostatné plochy	1979	135	Obec Horná Mariková, Horná Mariková 357, Horná Mariková, PSČ 018 03	navrhovaná trasa
Horná Mariková	2352/3	3022/2	orná pôda	1979	5766	Obec Horná Mariková, Horná Mariková 357, Horná Mariková, PSČ 018 03	navrhovaná trasa
Horná Mariková	3027/1	3036/2	orná pôda	1979	566	Obec Horná Mariková, Horná Mariková 357, Horná Mariková, PSČ 018 03	navrhovaná trasa
Horná Mariková	2352/3	3067	ostatné plochy	1979	4733	Obec Horná Mariková, Horná Mariková 357, Horná Mariková, PSČ 018 03	navrhovaná trasa
Horná Mariková	2977/1	3094/1	ostatné plochy	1979	2639	Obec Horná Mariková, Horná Mariková 357, Horná Mariková, PSČ 018 03	navrhovaná trasa
Horná Mariková	2977/1	3105/3	orná pôda	1979	106	Obec Horná Mariková, Horná Mariková 357, Horná Mariková, PSČ 018 03	navrhovaná trasa
Horná Mariková	2977/10	3105/3	orná pôda	1979	106	Obec Horná Mariková, Horná Mariková 357, Horná Mariková, PSČ 018 03	navrhovaná trasa
Horná Mariková	2977/9	3105/3	orná pôda	1979	106	Obec Horná Mariková, Horná Mariková 357, Horná Mariková, PSČ 018 03	navrhovaná trasa
Horná Mariková	3075/1	3105/3	orná pôda	1979	106	Obec Horná Mariková, Horná Mariková 357, Horná Mariková, PSČ 018 03	navrhovaná trasa
Horná Mariková	12/2		zastavané plochy a nádvoria	1979	272	Obec Horná Mariková, Horná Mariková 357, Horná Mariková, PSČ 018 03	navrhovaná trasa
Horná Mariková	1219/17		zastavané plochy a nádvoria	1979	3321	Obec Horná Mariková, Horná Mariková 357, Horná Mariková, PSČ 018 03	navrhovaná trasa
Horná Mariková	1219/19		zastavané plochy a nádvoria	1979	694	Obec Horná Mariková, Horná Mariková 357, Horná Mariková, PSČ 018 03	navrhovaná trasa
Horná Mariková	714/5		zastavané plochy a nádvoria	1979	2219	Obec Horná Mariková, Horná Mariková 357, Horná Mariková, PSČ 018 03	navrhovaná trasa
Horná Mariková	638	1609/3	orná pôda	2008	28	Slovenský pozemkový fond Bratislava, Búdková 36, Bratislava, PSČ 817 15	navrhovaná trasa
Horná Mariková	665/1	1744/501	orná pôda	2008	16819	Slovenský pozemkový fond Bratislava, Búdková 36, Bratislava, PSČ 817 15	navrhovaná trasa
Horná Mariková	542	1619	orná pôda	2010	1297	Kvasníková Emília, Starohorská 6157/9, Banská Bystrica - Rudlová, PSČ 974 11	navrhovaná trasa
Horná Mariková	542	1619	orná pôda	2010	1297	Paganík Ivan, Pagaňov č. 19, Horná Mariková, PSČ 018 03	navrhovaná trasa
Horná Mariková	637/2	1644	zastavané plochy a nádvoria	2013	32	Paganík Miroslav, Stred 50/25, Považská Bystrica, PSČ 017 01	navrhovaná trasa
Horná Mariková	637/2	1645	záhrady	3659	95	Hanuliak Ján, Rovné 52, Horná Mariková, PSČ 018 03	navrhovaná trasa
Horná Mariková	562	1670	trvalé trávne porasty	2024	1319	Lesy Slovenskej republiky, š.p., nám. SNP 8, Banská Bystrica, PSČ 974 66	navrhovaná trasa
Horná Mariková	562	1670	trvalé trávne porasty	2024	1319	Paganík Miroslav, Stred 50/25, Považská Bystrica, PSČ 017 01	navrhovaná trasa
Horná Mariková	3137	1675/1	trvalé trávne porasty	2026	2075	Hanuliaková Mária, ul. J. Krála 1033, Púchov, PSČ 020 01	navrhovaná trasa
Horná Mariková	3137	1675/1	trvalé trávne porasty	2026	2075	Lamoš Anton, Horná Mariková č. 6, Horná Mariková, PSČ 018 03	navrhovaná trasa
Horná Mariková	3137	1675/1	trvalé trávne porasty	2026	2075	Pišojová Emília, Zariečie č. 148, PSČ 020 52	navrhovaná trasa
Horná Mariková	3137	1675/1	trvalé trávne porasty	2026	2075	Šubika Miroslav, Pagaňov č. 13, Horná Mariková, PSČ 018 03	navrhovaná trasa
Horná Mariková	2352/2	2763	ostatné plochy	2036	9905	Rímskokatolícka cirkev, Farnosť Horná Mariková, Horná Mariková č. 260, PSČ 018 03	navrhovaná trasa
Horná Mariková	367	1744/514	orná pôda	2045	2531	Okresný úrad Trenčín, Hviezdoslavova 3, Trenčín, PSČ 911 01	navrhovaná trasa
Horná Mariková	373/1		zastavané plochy a nádvoria	2045	65	Okresný úrad Trenčín, Hviezdoslavova 3, Trenčín, PSČ 911 01	navrhovaná trasa
Horná Mariková	1772/1	1753/502	orná pôda	2048	2178	Bartalošová Ľudmila, Mamateyova 8, Bratislava, PSČ 851 04	navrhovaná trasa
Horná Mariková	1772/1	1753/502	orná pôda	2048	2178	Kukoľová Anna, Štefánikova 2, Prešov, PSČ 080 01	navrhovaná trasa
Horná Mariková	1772/1	1753/502	orná pôda	2048	2178	Lesy Slovenskej republiky, š.p., nám. SNP 8, Banská Bystrica, PSČ 974 66	navrhovaná trasa
Horná Mariková	294	1756/501	orná pôda	2050	1206	Slovenský pozemkový fond Bratislava, Búdková 36, Bratislava, PSČ 817 15	navrhovaná trasa
Horná Mariková	294	1756/501	orná pôda	2050	1206	Vícha Emil a Agáta, Sadová 437, Vrbno pod Pradědem, PSČ 793 26, ČR	navrhovaná trasa
Horná Mariková	705/1	1895/1	ostatné plochy	2111	1234	Gabčová Helena, 1. mája 883, Púchov, PSČ 020 01	navrhovaná trasa
Horná Mariková	705/1	1895/1	ostatné plochy	2111	1234	Imríšek Bohuš, Horná Maríková - Hlboké č. 187, PSČ 018 03	navrhovaná trasa
Horná Mariková	705/1	1895/1	ostatné plochy	2111	1234	Imríšková Simona, Rozkvet 2068/195, Považská Bystrica, PSČ 017 01	navrhovaná trasa
Horná Mariková	705/1	1895/1	ostatné plochy	2111	1234	Martečík Rudolf, Roosveltova 118, Teplice nad Metují, PSČ 549 57, ČR (okr. Náchod)	navrhovaná trasa
Horná Mariková	705/1	1895/1	ostatné plochy	2111	1234	Martečíková Andrea, Detský charitný dom, Považská Bystrica, PSČ 017 01	navrhovaná trasa
Horná Mariková	705/1	1895/1	ostatné plochy	2111	1234	Martečíková Ivana, Náměstí Aloise Jiráska 272, Teplice nad Metují, PSČ 549 57, ČR	navrhovaná trasa
Horná Mariková	705/1	1895/1	ostatné plochy	2111	1234	Martečíková Jana, Rozkvet 2064/141, Považská Bystrica, PSČ 017 01	navrhovaná trasa
Horná Mariková	705/1	1895/1	ostatné plochy	2111	1234	Martečíková Jana, Rozkvet 2064/141, Považská Bystrica, PSČ 017 01	navrhovaná trasa
Horná Mariková	705/1	1895/1	ostatné plochy	2111	1234	Slovenský pozemkový fond Bratislava, Búdková 36, Bratislava, PSČ 817 15	navrhovaná trasa
Horná Mariková	705/1	1896/551	orná pôda	2111	388	Gabčová Helena, 1. mája 883, Púchov, PSČ 020 01	navrhovaná trasa

Príloha č. 2 - Zoznam katastrálnych území a parcelných čísel pozemkov dotknutých návrhom "INS_FTTH_PB_POVB_02_Horná Mariková"

Katastrálne územie	Parcela registra "C"	Parcela registra "E"	Druh pozemku	Číslo LV	Výmera (m^2)	Vlastník	Druh výkopu
Horná Mariková	705/1	1896/551	orná pôda	2111	388	Imríšek Bohuš, Horná Maríková - Hlboké č. 187, PSČ 018 03	navrhovaná trasa
Horná Mariková	705/1	1896/551	orná pôda	2111	388	Imríšková Simona, Rozkvet 2068/195, Považská Bystrica, PSČ 017 01	navrhovaná trasa
Horná Mariková	705/1	1896/551	orná pôda	2111	388	Martečík Rudolf, Roosveltova 118, Teplice nad Metují, PSČ 549 57, ČR (okr. Náchod)	navrhovaná trasa
Horná Mariková	705/1	1896/551	orná pôda	2111	388	Martečíková Andrea, Detský charitný dom, Považská Bystrica, PSČ 017 01	navrhovaná trasa
Horná Mariková	705/1	1896/551	orná pôda	2111	388	Martečíková Ivana, Náměstí Aloise Jiráska 272, Teplice nad Metují, PSČ 549 57, ČR	navrhovaná trasa
Horná Mariková	705/1	1896/551	orná pôda	2111	388	Martečíková Jana, Rozkvet 2064/141, Považská Bystrica, PSČ 017 01	navrhovaná trasa
Horná Mariková	705/1	1896/551	orná pôda	2111	388	Martečíková Jana, Rozkvet 2064/141, Považská Bystrica, PSČ 017 01	navrhovaná trasa
Horná Mariková	705/1	1896/551	orná pôda	2111	388	Slovenský pozemkový fond Bratislava, Búdková 36, Bratislava, PSČ 817 15	navrhovaná trasa
Horná Mariková	863/6	1915/544	trvalé trávne porasty	2138	244	Slovenský pozemkový fond Bratislava, Búdková 36, Bratislava, PSČ 817 15	navrhovaná trasa
Horná Mariková	902/1	1943/10	orná pôda	2164	36272	Lapúniková Anna, Rozkvet 2051/106, Považská Bystrica, PSČ 017 01	navrhovaná trasa
Horná Mariková	1219/1	1991/2	zastavané plochy a nádvoria	2195	1681	Ing. Zemančík Peter, Rozkvet 2001/2, Považská Bystrica, PSČ 017 01	navrhovaná trasa
Horná Mariková	1219/1	1991/2	zastavané plochy a nádvoria	2195	1681	Kožúrik Dušan, Modlatín 268, Horná Mariková, PSČ 018 03	navrhovaná trasa
Horná Mariková	1219/1	1991/2	zastavané plochy a nádvoria	2195	1681	Kurej Štefan, Pružina č. 582, PSČ 018 22	navrhovaná trasa
Horná Mariková	900/2	1991/2	zastavané plochy a nádvoria	2195	1681	Ing. Zemančík Peter, Rozkvet 2001/2, Považská Bystrica, PSČ 017 01	navrhovaná trasa
Horná Mariková	900/2	1991/2	zastavané plochy a nádvoria	2195	1681	Kožúrik Dušan, Modlatín 268, Horná Mariková, PSČ 018 03	navrhovaná trasa
Horná Mariková	900/2	1991/2	zastavané plochy a nádvoria	2195	1681	Kurej Štefan, Pružina č. 582, PSČ 018 22	navrhovaná trasa
Horná Mariková	1219/1	1991/501	orná pôda	2196	1761	Kožúrik Dušan, Modlatín 268, Horná Mariková, PSČ 018 03	navrhovaná trasa
Horná Mariková	1219/1	1991/501	orná pôda	2196	1761	Kurej Štefan, Pružina č. 582, PSČ 018 22	navrhovaná trasa
Horná Mariková	1219/1	1991/501	orná pôda	2196	1761	Morávek Jozef, Krížna 337/6, Považská Bystrica, PSČ 017 01	navrhovaná trasa
Horná Mariková	1219/1	1991/501	orná pôda	2196	1761	Slovenský pozemkový fond Bratislava, Búdková 36, Bratislava, PSČ 817 15	navrhovaná trasa
Horná Mariková	1219/7	1996/501	orná pôda	2216	1892	Ing. Zemančík Peter, Rozkvet 2001/2, Považská Bystrica, PSČ 017 01	navrhovaná trasa
Horná Mariková	1219/7	1996/501	orná pôda	2216	1892	Kurej Štefan, Pružina č. 582, PSČ 018 22	navrhovaná trasa
Horná Mariková	1219/7	1996/501	orná pôda	2216	1892	Morávek Jozef, Krížna 337/6, Považská Bystrica, PSČ 017 01	navrhovaná trasa
Horná Mariková	1219/7	1996/501	orná pôda	2216	1892	Slovenský pozemkový fond Bratislava, Búdková 36, Bratislava, PSČ 817 15	navrhovaná trasa
Horná Mariková	1219/7	1996/501	orná pôda	2216	1892	Zapalač Jozef, Horná Mariková č. 388, PSČ 018 03	navrhovaná trasa
Horná Mariková	1219/1	1996/741	orná pôda	2216	1415	Ing. Zemančík Peter, Rozkvet 2001/2, Považská Bystrica, PSČ 017 01	navrhovaná trasa
Horná Mariková	1219/1	1996/741	orná pôda	2216	1415	Kurej Štefan, Pružina č. 582, PSČ 018 22	navrhovaná trasa
Horná Mariková	1219/1	1996/741	orná pôda	2216	1415	Morávek Jozef, Krížna 337/6, Považská Bystrica, PSČ 017 01	navrhovaná trasa
Horná Mariková	1219/1	1996/741	orná pôda	2216	1415	Slovenský pozemkový fond Bratislava, Búdková 36, Bratislava, PSČ 817 15	navrhovaná trasa
Horná Mariková	1219/1	1996/741	orná pôda	2216	1415	Zapalač Jozef, Horná Mariková č. 388, PSČ 018 03	navrhovaná trasa
Horná Mariková	902/1	1996/744	orná pôda	2216	14	Ing. Zemančík Peter, Rozkvet 2001/2, Považská Bystrica, PSČ 017 01	navrhovaná trasa
Horná Mariková	902/1	1996/744	orná pôda	2216	14	Kurej Štefan, Pružina č. 582, PSČ 018 22	navrhovaná trasa
Horná Mariková	902/1	1996/744	orná pôda	2216	14	Morávek Jozef, Krížna 337/6, Považská Bystrica, PSČ 017 01	navrhovaná trasa
Horná Mariková	902/1	1996/744	orná pôda	2216	14	Slovenský pozemkový fond Bratislava, Búdková 36, Bratislava, PSČ 817 15	navrhovaná trasa
Horná Mariková	902/1	1996/744	orná pôda	2216	14	Zapalač Jozef, Horná Mariková č. 388, PSČ 018 03	navrhovaná trasa
Horná Mariková	2646/2	2645/30	trvalé trávne porasty	2687	649	Bc., Mgr. Draganová Mária, Belejov 120, Horná Mariková, PSČ 018 03	navrhovaná trasa
Horná Mariková	2646/2	2645/30	trvalé trávne porasty	2687	649	Ing. Baláž Jaroslav, Pred Poľom 773/22, Trenčín - Kubrá, PSČ 911 01	navrhovaná trasa
Horná Mariková	2646/2	2645/30	trvalé trávne porasty	2687	649	Ing. Krivčík Ján, Kubačova 7482/13, Bratislava - Rača, PSČ 831 06	navrhovaná trasa
Horná Mariková	2646/2	2645/30	trvalé trávne porasty	2687	649	Ing. Krivčík Milan, Mládežnícka 324/21, Považská Bystrica, PSČ 017 01	navrhovaná trasa
Horná Mariková	2646/2	2645/30	trvalé trávne porasty	2687	649	Krivčík Jozef, Modlatín 297, Horná Maríková, PSČ 018 03	navrhovaná trasa
Horná Mariková	2646/2	2645/30	trvalé trávne porasty	2687	649	Krivčík Milan, ČSSD 949/4, Považská Bystrica, PSČ 017 01	navrhovaná trasa
Horná Mariková	2646/2	2645/30	trvalé trávne porasty	2687	649	Melicherík Jozef, Stred 49/14-1, Považská Bystrica, PSČ 017 01	navrhovaná trasa
Horná Mariková	2646/2	2645/30	trvalé trávne porasty	2687	649	Melicheríková Lýdia, Stred 49/14-1, Považská Bystrica, PSČ 017 01	navrhovaná trasa
Horná Mariková	2646/2	2645/30	trvalé trávne porasty	2687	649	Mgr. Ragulová Petronela, Hatné 130, Dolná Mariková, PSČ 018 02	navrhovaná trasa
Horná Mariková	2646/2	2645/30	trvalé trávne porasty	2687	649	Riljak Vladimír, Modlatín 374, Horná Mariková, PSČ 018 03	navrhovaná trasa
Horná Mariková	2646/2	2645/30	trvalé trávne porasty	2687	649	Ryliak Rudolf Modlatín 299, Horná Mariková, PSČ 018 03	navrhovaná trasa
Horná Mariková	2646/2	2645/30	trvalé trávne porasty	2687	649	Slovenský pozemkový fond Bratislava, Búdková 36, Bratislava, PSČ 817 15	navrhovaná trasa
Horná Mariková	2646/2	2645/30	trvalé trávne porasty	2687	649	Šikulinec Anton, Horná Mariková č. 356, PSČ 018 03	navrhovaná trasa
Horná Mariková	2646/2	2645/30	trvalé trávne porasty	2687	649	Vajdík Dušan, Dolná Maríková č. 596, PSČ 018 02	navrhovaná trasa
Horná Mariková	2646/2	2645/48	orná pôda	2690	1509	Ing. Baláž Jaroslav, Pred Poľom 773/22, Trenčín - Kubrá, PSČ 911 01	navrhovaná trasa
Horná Mariková	2646/2	2645/48	orná pôda	2690	1509	Puchríková Dana, Rozkvet 2041/79, Považská Bystrica, PSČ 017 01	navrhovaná trasa
Horná Mariková	2646/2	2645/48	orná pôda	2690	1509	Vajdík Dušan, Dolná Maríková č. 596, PSČ 018 02	navrhovaná trasa
Horná Mariková	2646/4	2645/571	orná pôda	2698	692	Budayová Anna, Horná Mariková č. 143, PSČ 018 03	navrhovaná trasa
Horná Mariková	2646/4	2645/571	orná pôda	2698	692	Gardoň Augustín, Horná Mariková č. 312, PSČ 018 03	navrhovaná trasa
Horná Mariková	2646/4	2645/571	orná pôda	2698	692	Žiačik Pavel, Horná Mariková č. 845, PSČ 018 03	navrhovaná trasa
Horná Mariková	2562/1	2657	zastavané plochy a nádvoria	2698	204	Budayová Anna, Horná Mariková č. 143, PSČ 018 03	navrhovaná trasa
Horná Mariková	2562/1	2657	zastavané plochy a nádvoria	2698	204	Gardoň Augustín, Horná Mariková č. 312, PSČ 018 03	navrhovaná trasa

Príloha č. 2 - Zoznam katastrálnych území a parcelných čísel pozemkov dotknutých návrhom "INS_FTTH_PB_POVB_02_Horná Mariková"

Katastrálne územie	Parcela registra "C"	Parcela registra "E"	Druh pozemku	Číslo LV	Výmera (m^2)	Vlastník	Druh výkopu
Horná Mariková	2562/1	2657	zastavané plochy a nádvoria	2698	204	Žiačik Pavel, Horná Mariková č. 845, PSČ 018 03	navrhovaná trasa
Horná Mariková	2597/9	2647/502	trvalé trávne porasty	2701	1850	Boháčová Mária, Chmelinec 1417/57, Púchov, PSČ 020 01	navrhovaná trasa
Horná Mariková	2597/9	2647/502	trvalé trávne porasty	2701	1850	Budayová Anna, Horná Mariková č. 143, PSČ 018 03	navrhovaná trasa
Horná Mariková	2597/9	2647/502	trvalé trávne porasty	2701	1850	Dušičková Helena, Hurbana 31/13, Prievidza, PSČ 971 01	navrhovaná trasa
Horná Mariková	2597/9	2647/502	trvalé trávne porasty	2701	1850	Gardoň Augustín, Horná Mariková č. 312, PSČ 018 03	navrhovaná trasa
Horná Mariková	2597/9	2647/502	trvalé trávne porasty	2701	1850	Gardoň Peter, Modlatín č. 318, Horná Mariková, PSČ 018 03	navrhovaná trasa
Horná Mariková	2597/9	2647/502	trvalé trávne porasty	2701	1850	Hulová Emília, Volgogradská 113, Ostrava - Zábřeh, PSČ 700 30, ČR	navrhovaná trasa
Horná Mariková	2597/9	2647/502	trvalé trávne porasty	2701	1850	Lesy Slovenskej republiky, š.p., nám. SNP 8, Banská Bystrica, PSČ 974 01	navrhovaná trasa
Horná Mariková	2597/9	2647/502	trvalé trávne porasty	2701	1850	Omámik Dušan, Horná Mariková č. 847, PSČ 018 03	navrhovaná trasa
Horná Mariková	2597/9	2647/502	trvalé trávne porasty	2701	1850	Omámik Ivan, Za cintorínom 1249/5, Púchov, PSČ 020 01	navrhovaná trasa
Horná Mariková	2597/9	2647/502	trvalé trávne porasty	2701	1850	Omámik Lukáš, Rastislavova 1167/1, Púchov, PSČ 020 01	navrhovaná trasa
Horná Mariková	2597/9	2647/502	trvalé trávne porasty	2701	1850	Omámik Miroslav, Lenardova 18, Bratislava, PSČ 851 01	navrhovaná trasa
Horná Mariková	2597/9	2647/502	trvalé trávne porasty	2701	1850	Sečíková Agneša, Horná Mariková č. 307, PSČ 018 03	navrhovaná trasa
Horná Mariková	2597/9	2647/502	trvalé trávne porasty	2701	1850	Žiačik Pavel, Horná Mariková č. 845, PSČ 018 03	navrhovaná trasa
Horná Mariková	2352/3	2784/501	zastavané plochy a nádvoria	2788	1070	Ing. Hamar Miroslav, Horná Mariková 50, Horná Mariková, PSČ 018 03	navrhovaná trasa
Horná Mariková	2352/3	2784/501	zastavané plochy a nádvoria	2788	1070	Ing. Velenský Vladimír, Ještědská 1213/16, Praha 4 - Kunratice, PSČ 148 00, ČR	navrhovaná trasa
Horná Mariková	2352/3	2784/501	zastavané plochy a nádvoria	2788	1070	Lazarová Iveta, Považské Podhradie 310/5, Považská Bystrica, PSČ 017 04	navrhovaná trasa
Horná Mariková	2352/3	2784/501	zastavané plochy a nádvoria	2788	1070	Přikrylová Jaroslava, Huslenky č. 41, PSČ 756 02, ČR	navrhovaná trasa
Horná Mariková	2776/4	2784/5	zastavané plochy a nádvoria	2799	612	Lesy Slovenskej republiky, š.p., nám. SNP 8, Banská Bystrica, PSČ 974 01	navrhovaná trasa
Horná Mariková	2352/3	2794	trvalé trávne porasty	2806	412	Myslivec Michal, Dolná Mariková 708, Dolná Mariková, PSČ 018 02	navrhovaná trasa
Horná Mariková	251	2801	zastavané plochy a nádvoria	2809	343	Hladká Iveta, Moyzesova 819/108, Považská Bystrica, PSČ 017 01	navrhovaná trasa
Horná Mariková	251	2801	zastavané plochy a nádvoria	2809	343	Maťusová Soňa, A. Bernoláka 2200/32, Žilina, PSČ 010 01	navrhovaná trasa
Horná Mariková	251	2801	zastavané plochy a nádvoria	2809	343	Obec Horná Mariková, Horná Mariková 357, Horná Mariková, PSČ 018 03	navrhovaná trasa
Horná Mariková	251	2801	zastavané plochy a nádvoria	2809	343	Trmík Ivan, Kráľovohoľská 6147/16, Banská Bystrica-Sásová, PSČ 974 11	navrhovaná trasa
Horná Mariková	264	2801	zastavané plochy a nádvoria	2809	343	Hladká Iveta, Moyzesova 819/108, Považská Bystrica, PSČ 017 01	navrhovaná trasa
Horná Mariková	264	2801	zastavané plochy a nádvoria	2809	343	Maťusová Soňa, A. Bernoláka 2200/32, Žilina, PSČ 010 01	navrhovaná trasa
Horná Mariková	264	2801	zastavané plochy a nádvoria	2809	343	Obec Horná Mariková, Horná Mariková 357, Horná Mariková, PSČ 018 03	navrhovaná trasa
Horná Mariková	264	2801	zastavané plochy a nádvoria	2809	343	Trmík Ivan, Kráľovohoľská 6147/16, Banská Bystrica-Sásová, PSČ 974 11	navrhovaná trasa
Horná Mariková	2352/3	2805/1	ostatné plochy	2810	2263	Hladká Iveta, Moyzesova 819/108, Považská Bystrica, PSČ 017 01	navrhovaná trasa
Horná Mariková	2352/3	2805/1	ostatné plochy	2810	2263	Obec Horná Mariková, Horná Mariková 357, Horná Mariková, PSČ 018 03	navrhovaná trasa
Horná Mariková	2352/3	2805/1	ostatné plochy	2810	2263	Trmík Ján, Hlboké 179, Horná Mariková, PSČ 018 03	navrhovaná trasa
Horná Mariková	251	2805/1	ostatné plochy	2810	2263	Hladká Iveta, Moyzesova 819/108, Považská Bystrica, PSČ 017 01	navrhovaná trasa
Horná Mariková	251	2805/1	ostatné plochy	2810	2263	Obec Horná Mariková, Horná Mariková 357, Horná Mariková, PSČ 018 03	navrhovaná trasa
Horná Mariková	251	2805/1	ostatné plochy	2810	2263	Trmík Ján, Hlboké 179, Horná Mariková, PSČ 018 03	navrhovaná trasa
Horná Mariková	263	2805/1	ostatné plochy	2810	2263	Hladká Iveta, Moyzesova 819/108, Považská Bystrica, PSČ 017 01	navrhovaná trasa
Horná Mariková	263	2805/1	ostatné plochy	2810	2263	Obec Horná Mariková, Horná Mariková 357, Horná Mariková, PSČ 018 03	navrhovaná trasa
Horná Mariková	263	2805/1	ostatné plochy	2810	2263	Trmík Ján, Hlboké 179, Horná Mariková, PSČ 018 03	navrhovaná trasa
Horná Mariková	245	2821/641	orná pôda	2828	464	Slovenský pozemkový fond Bratislava, Búdková 36, Bratislava, PSČ 817 15	navrhovaná trasa
Horná Mariková	2352/3	2821/644	orná pôda	2829	712	Krajský úrad Trenčín, Hviezdoslavova 3, Trenčín, PSČ 911 01	navrhovaná trasa
Horná Mariková	2352/3	2821/644	orná pôda	2829	712	Slovenský pozemkový fond Bratislava, Búdková 36, Bratislava, PSČ 817 15	navrhovaná trasa
Horná Mariková	244	2821/644	orná pôda	2829	712	Krajský úrad Trenčín, Hviezdoslavova 3, Trenčín, PSČ 911 01	navrhovaná trasa
Horná Mariková	244	2821/644	orná pôda	2829	712	Slovenský pozemkový fond Bratislava, Búdková 36, Bratislava, PSČ 817 15	navrhovaná trasa
Horná Mariková	2775	2821/654	orná pôda	2831	216	Krajský úrad Trenčín, Hviezdoslavova 3, Trenčín, PSČ 911 01	navrhovaná trasa
Horná Mariková	2775	2821/654	orná pôda	2831	216	Myslivcová Mária, Zakvášov 1522/35, Považská Bystrica, PSČ 017 07	navrhovaná trasa
Horná Mariková	439/1	3069/15	orná pôda	2937	44	Meľková Emília, Kozmonautov 3/8, Martin, PSČ 036 01	navrhovaná trasa
Horná Mariková	439/1	3069/15	orná pôda	2937	44	Slovenský pozemkový fond Bratislava, Búdková 36, Bratislava, PSČ 817 15	navrhovaná trasa
Horná Mariková	439/1	3069/15	orná pôda	2937	44	Zrníková Eva, Bodorová 83, Malý Čepčín, PSČ 038 45	navrhovaná trasa
Horná Mariková	2977/1	3069/674	orná pôda	2974	58	Máček Jozef, Belejov 136, Horná Mariková, PSČ 018 03	navrhovaná trasa
Horná Mariková	2977/1	3069/674	orná pôda	2974	58	Meľková Emília, Kozmonautov 3/8, Martin, PSČ 036 01	navrhovaná trasa
Horná Mariková	2977/1	3069/674	orná pôda	2974	58	Slovenský pozemkový fond Bratislava, Búdková 36, Bratislava, PSČ 817 15	navrhovaná trasa
Horná Mariková	2977/1	3069/674	orná pôda	2974	58	Zrníková Eva, Bodorová 83, Malý Čepčín, PSČ 038 45	navrhovaná trasa
Horná Mariková	3137	11674/1	orná pôda	3029	18	Šopinec František, SNP 1520/38, Považská Bystrica, PSČ 017 07	navrhovaná trasa
Horná Mariková	2352/3	12786/2	záhrady	3060	222	Správa ciest Trenčianskeho samosprávneho kraja, Brnianska ulica 3, Trenčín, PSČ 911 05	navrhovaná trasa
Horná Mariková	2352/3	12786/2	záhrady	3060	222	Trenčiansky samosprávny kraj so sídlom v Trenčíne, K dolnej stanici 7282/20A, Trenčín, PSČ 911 01	navrhovaná trasa
Horná Mariková	2352/3	12821/105	zastavané plochy a nádvoria	3060	188	Správa ciest Trenčianskeho samosprávneho kraja, Brnianska ulica 3, Trenčín, PSČ 911 05	navrhovaná trasa
Horná Mariková	2352/3	12821/105	zastavané plochy a nádvoria	3060	188	Trenčiansky samosprávny kraj so sídlom v Trenčíne, K dolnej stanici 7282/20A, Trenčín, PSČ 911 01	navrhovaná trasa
Horná Mariková	2352/3	13023/17	orná pôda	3060	406	Správa ciest Trenčianskeho samosprávneho kraja, Brnianska ulica 3, Trenčín, PSČ 911 05	navrhovaná trasa

Príloha č. 2 - Zoznam katastrálnych území a parcelných čísel pozemkov dotknutých návrhom "INS_FTTH_PB_POVB_02_Horná Mariková"

Katastrálne územie	Parcela registra "C"	Parcela registra "E"	Druh pozemku	Číslo LV	Výmera (m^2)	Vlastník	Druh výkopu
Horná Mariková	2352/3	13023/17	orná pôda	3060	406	Trenčiansky samosprávny kraj so sídlom v Trenčíne, K dolnej stanici 7282/20A, Trenčín, PSČ 911 01	navrhovaná trasa
Horná Mariková	2774/9	12790/16	orná pôda	3061	221	Ing. Pacek Pavol, Modlatín 726, Horná Mariková, PSČ 018 03	navrhovaná trasa
Horná Mariková	2774/9	12790/16	orná pôda	3061	221	Packová Jozefína, Horná Mariková 726, Horná Mariková, PSČ 018 03	navrhovaná trasa
Horná Mariková	374/1	1744/511	orná pôda	3087	11315	Slovenský pozemkový fond Bratislava, Búdková 36, Bratislava, PSČ 817 15	navrhovaná trasa
Horná Mariková	2646/2	2745/23	orná pôda	3089	9496	Rímskokatolícka cirkev, Farnosť Horná Mariková, Horná Mariková č. 260, PSČ 018 03	navrhovaná trasa
Horná Mariková	1772/1	1915/542	trvalé trávne porasty	3098	4127	Lesy Slovenskej republiky, š.p., nám. SNP 8, Banská Bystrica, PSČ 974 01	navrhovaná trasa
Horná Mariková	357		zastavané plochy a nádvoria	3160	4593	MGG, spol. s r.o., Kukučínova 224, Považská Bystrica, PSČ 017 01	navrhovaná trasa
Horná Mariková	546/2	1662/501	orná pôda	3202	207	Ing. Zemančík Peter, Rozkvet 2001/2, Považská Bystrica, PSČ 017 01	navrhovaná trasa
Horná Mariková	546/2	1662/501	orná pôda	3202	207	Kvasníková Emília, Starohorská 6157/9, Banská Bystrica - Rudlová, PSČ 974 11	navrhovaná trasa
Horná Mariková	546/2	1662/501	orná pôda	3202	207	Papradňanik Miroslav, Belejov 118, Horná Mariková, PSČ 018 03	navrhovaná trasa
Horná Mariková	546/2	1662/501	orná pôda	3202	207	Slovenský pozemkový fond Bratislava, Búdková 36, Bratislava, PSČ 817 15	navrhovaná trasa
Horná Mariková	546/2	1662/501	orná pôda	3202	207	Šopinec František, Pagaňov 7, Horná Mariková, PSČ 018 03	navrhovaná trasa
Horná Mariková	546/2	1662/501	orná pôda	3202	207	Šopinec František, Pagaňov 7, Horná Mariková, PSČ 018 03	navrhovaná trasa
Horná Mariková	637/2	1662/501	orná pôda	3202	207	Ing. Zemančík Peter, Rozkvet 2001/2, Považská Bystrica, PSČ 017 01	navrhovaná trasa
Horná Mariková	637/2	1662/501	orná pôda	3202	207	Kvasníková Emília, Starohorská 6157/9, Banská Bystrica - Rudlová, PSČ 974 11	navrhovaná trasa
Horná Mariková	637/2	1662/501	orná pôda	3202	207	Papradňanik Miroslav, Belejov 118, Horná Mariková, PSČ 018 03	navrhovaná trasa
Horná Mariková	637/2	1662/501	orná pôda	3202	207	Slovenský pozemkový fond Bratislava, Búdková 36, Bratislava, PSČ 817 15	navrhovaná trasa
Horná Mariková	637/2	1662/501	orná pôda	3202	207	Šopinec František, Pagaňov 7, Horná Mariková, PSČ 018 03	navrhovaná trasa
Horná Mariková	637/2	1662/501	orná pôda	3202	207	Šopinec František, Pagaňov 7, Horná Mariková, PSČ 018 03	navrhovaná trasa
Horná Mariková	562	1617	orná pôda	3249	587	Bendžíková Štefánia, Súhradka 206, Lednické Rovné, PSČ 020 61	navrhovaná trasa
Horná Mariková	562	1617	orná pôda	3249	587	Brídzik Rudolf, Pagaňov 17, Horná Maríková, PSČ 018 03	navrhovaná trasa
Horná Mariková	562	1617	orná pôda	3249	587	Paganíková Sidonia, Horná Mariková 11, Horná Mariková, PSČ 018 03	navrhovaná trasa
Horná Mariková	562	1617	orná pôda	3249	587	Šopinec Jozef, Rozkvet 2055/120-4, Považská Bystrica, PSČ 017 01	navrhovaná trasa
Horná Mariková	2867/1	3017	ostatné plochy	3323	931	Okresný úrad Trenčín, Hviezdoslavova 3, Trenčín, PSČ 911 01	navrhovaná trasa
Horná Mariková	2867/2	3019/504	trvalé trávne porasty	3323	332	Okresný úrad Trenčín, Hviezdoslavova 3, Trenčín, PSČ 911 01	navrhovaná trasa
Horná Mariková	2877/1	3023/504	orná pôda	3323	3022	Okresný úrad Trenčín, Hviezdoslavova 3, Trenčín, PSČ 911 01	navrhovaná trasa
Horná Mariková	3027/1	3023/504	orná pôda	3323	3022	Okresný úrad Trenčín, Hviezdoslavova 3, Trenčín, PSČ 911 01	navrhovaná trasa
Horná Mariková	2352/3	3025/504	zastavané plochy a nádvoria	3323	1173	Okresný úrad Trenčín, Hviezdoslavova 3, Trenčín, PSČ 911 01	navrhovaná trasa
Horná Mariková	2877/1	3025/504	zastavané plochy a nádvoria	3323	1173	Okresný úrad Trenčín, Hviezdoslavova 3, Trenčín, PSČ 911 01	navrhovaná trasa
Horná Mariková	199/1		zastavané plochy a nádvoria	3340	1149	Gazdíková Beáta, Brezová 488/2, Liptovský Mikuláš-Podbreziny, PSČ 031 04	navrhovaná trasa
Horná Mariková	199/1		zastavané plochy a nádvoria	3340	1149	Horská Ľubica, Malatíny, PSČ 032 15	navrhovaná trasa
Horná Mariková	199/1		zastavané plochy a nádvoria	3340	1149	Chovancová Anna, Modlatín 268, Horná Maríková, PSČ 018 03	navrhovaná trasa
Horná Mariková	199/1		zastavané plochy a nádvoria	3340	1149	Kožúrik Ľubomír a Vlastimila, Modlatín 268, Horná Maríková, PSČ 018 03	navrhovaná trasa
Horná Mariková	199/1		zastavané plochy a nádvoria	3340	1149	Kršík Jozef a Mária, Modlatín 268, Horná Maríková, PSČ 018 03	navrhovaná trasa
Horná Mariková	199/1		zastavané plochy a nádvoria	3340	1149	Macúch Miroslav a Emília, Žrnové 395, Horná Maríková, PSČ 018 03	navrhovaná trasa
Horná Mariková	199/1		zastavané plochy a nádvoria	3340	1149	Majerovič Pavol a Jana, Modlatín 268, Horná Maríková, PSČ 018 03	navrhovaná trasa
Horná Mariková	199/1		zastavané plochy a nádvoria	3340	1149	Maurery Anna, E.F.Scherera 4798/13, Piešťany, PSČ 921 01	navrhovaná trasa
Horná Mariková	199/1		zastavané plochy a nádvoria	3340	1149	Priesečan Stanislav, Gojdičova 1141/15F, Leopoldov, PSČ 920 41	navrhovaná trasa
Horná Mariková	902/1	1943/7	orná pôda	3363	639	Antalová Miriama, Rozkvet 2012/33, Považská Bystrica, PSČ 017 01	navrhovaná trasa
Horná Mariková	904/1	1943/9	orná pôda	3363	699	Antalová Miriama, Rozkvet 2012/33, Považská Bystrica, PSČ 017 01	navrhovaná trasa
Horná Mariková	581	1672	trvalé trávne porasty	3364	4544	Hloušková Lýdia, Veveří - Stojanova 369/5, Brno, PSČ 602 00, ČR	navrhovaná trasa
Horná Mariková	581	1672	trvalé trávne porasty	3364	4544	Ing. Slavíková Elena, Horné Kočkovce Záhradná 584, Púchov, PSČ 020 01	navrhovaná trasa
Horná Mariková	581	1672	trvalé trávne porasty	3364	4544	Lokšenínec Jozef a Lýdia, Horná Mariková 808, Horná Mariková, PSČ 018 03	navrhovaná trasa
Horná Mariková	581	1672	trvalé trávne porasty	3364	4544	Nitschmannová Marta, Holubova 1785/9, Karviná - Nové Město, PSČ 735 06, ČR	navrhovaná trasa
Horná Mariková	581	1672	trvalé trávne porasty	3364	4544	Ondrišíková Štefánia, Horná Mariková č. 39, PSČ 018 03	navrhovaná trasa
Horná Mariková	623/1	1672	trvalé trávne porasty	3364	4544	Hloušková Lýdia, Veveří - Stojanova 369/5, Brno, PSČ 602 00, ČR	navrhovaná trasa
Horná Mariková	623/1	1672	trvalé trávne porasty	3364	4544	Ing. Slavíková Elena, Horné Kočkovce Záhradná 584, Púchov, PSČ 020 01	navrhovaná trasa
Horná Mariková	623/1	1672	trvalé trávne porasty	3364	4544	Lokšenínec Jozef a Lýdia, Horná Mariková 808, Horná Mariková, PSČ 018 03	navrhovaná trasa
Horná Mariková	623/1	1672	trvalé trávne porasty	3364	4544	Nitschmannová Marta, Holubova 1785/9, Karviná - Nové Město, PSČ 735 06, ČR	navrhovaná trasa
Horná Mariková	623/1	1672	trvalé trávne porasty	3364	4544	Ondrišíková Štefánia, Horná Mariková č. 39, PSČ 018 03	navrhovaná trasa
Horná Mariková	276/9	2796	orná pôda	3389	70	Braciníková Erika, Pagaňov 4, Horná Mariková, PSČ 018 03	navrhovaná trasa
Horná Mariková	276/9	2796	orná pôda	3389	70	Repík Jakub, Dolná Maríková 597, Dolná Maríková, PSČ 018 02	navrhovaná trasa
Horná Mariková	3137	11677/1	trvalé trávne porasty	3584	75	Polník Vladimír, Dolná Maríková 808, Dolná Maríková, PSČ 018 02	navrhovaná trasa

F Výkresová časť

1. Mapa širších vzťahov	
2. Polohopisný plán v podklade katastrálnej mapy KN-C v mierke 1:1000, formát A3	výkr. č. 1 – 17
3. Polohopisný plán v podklade katastrálnej mapy KN-E v mierke 1:1000, formát A3	výkr. č. 1 – 17
4. Rez križovania cesty III. triedy - III/1976	výkr. R1 – R14
5. Rez križovania vodného toku Marikovský potok	výkres V1 – V7
6. Rez križovania bezmenného vodného toku	výkres V8 – V12
7. Rez križovania vodného toku Modlatínsky potok	výkres V13
8. Rez križovania bezmenného vodného toku	výkres V14 – V16

Mapa širších vzťahov
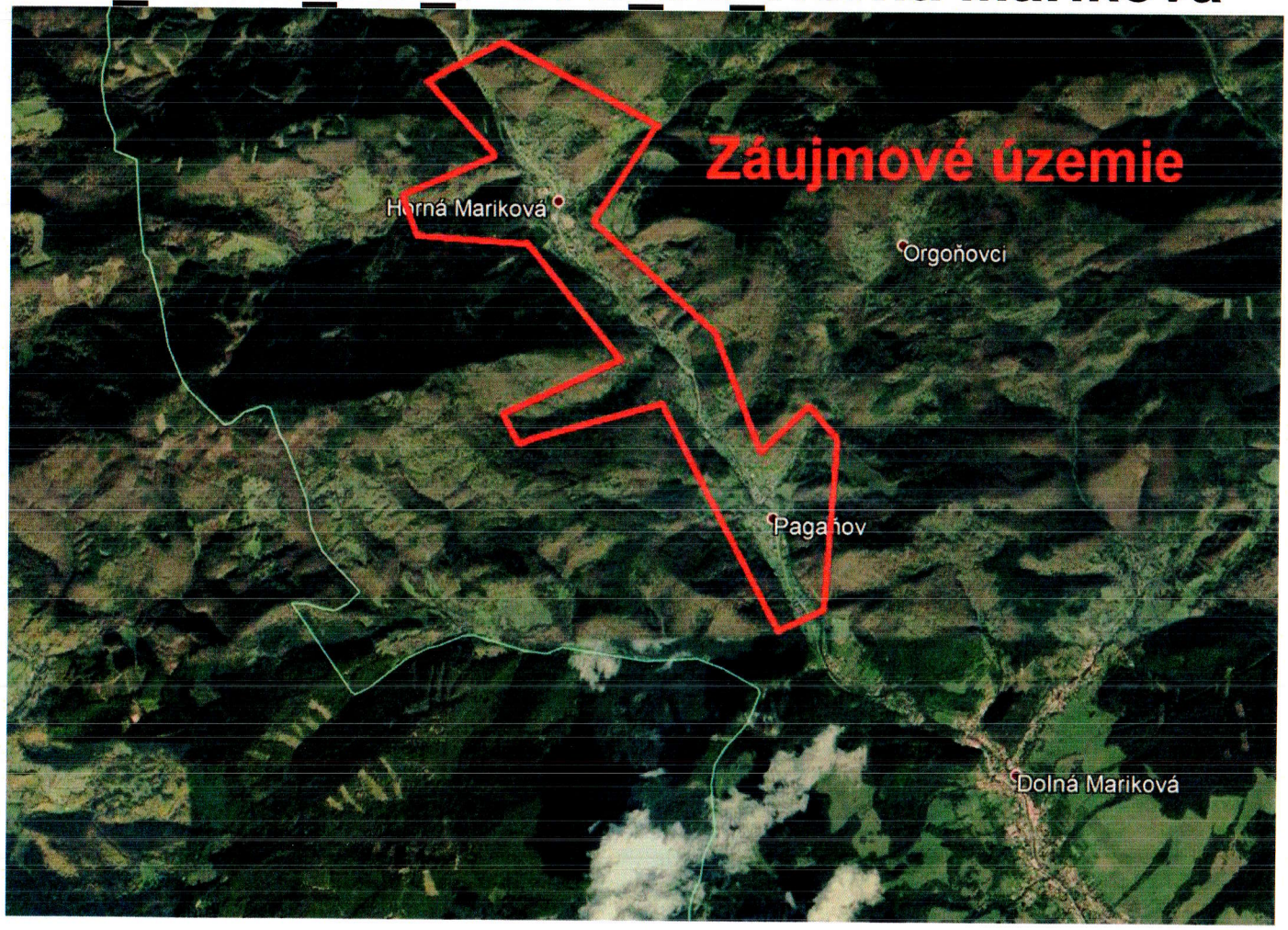
INS_FTTH_PB_POVB_02_Horná Mariková